# Aire de stationnement et patrimoine naturel

Vincent Bulteau
conseiller en environnement

Commune de Beauvechain, Service du Cadre de Vie
Place Communale, 3 – 1320 Beauvechain
environnement@beauvechain.be – 010 86 83 10

# Présentation générale du complexe Communal

# Début des années 2000

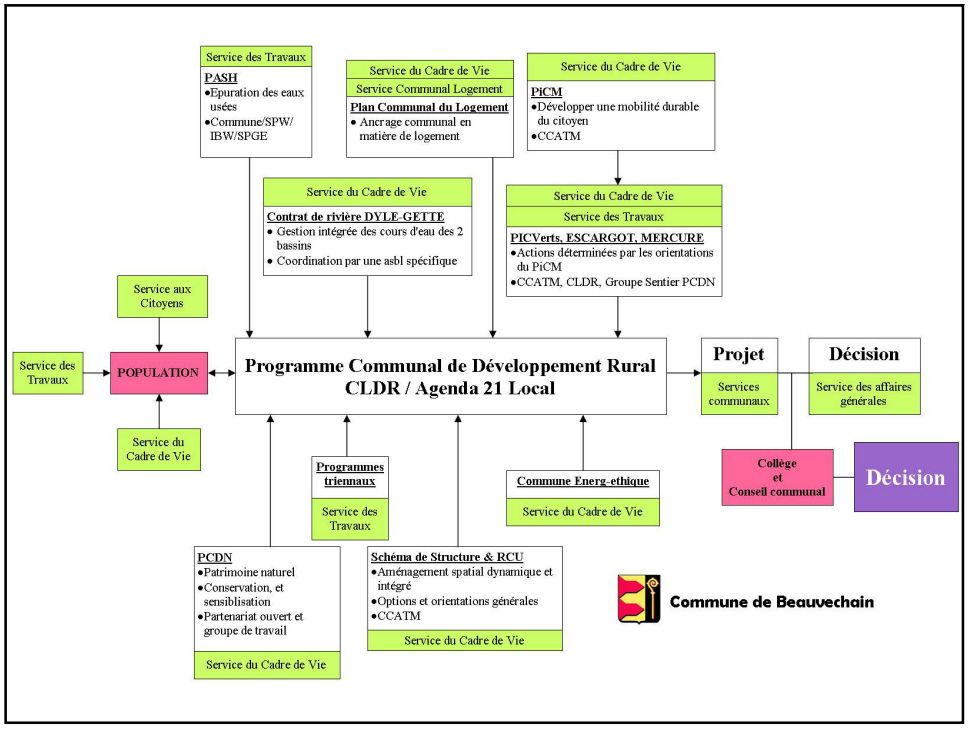


# Présentation de la Place Communale

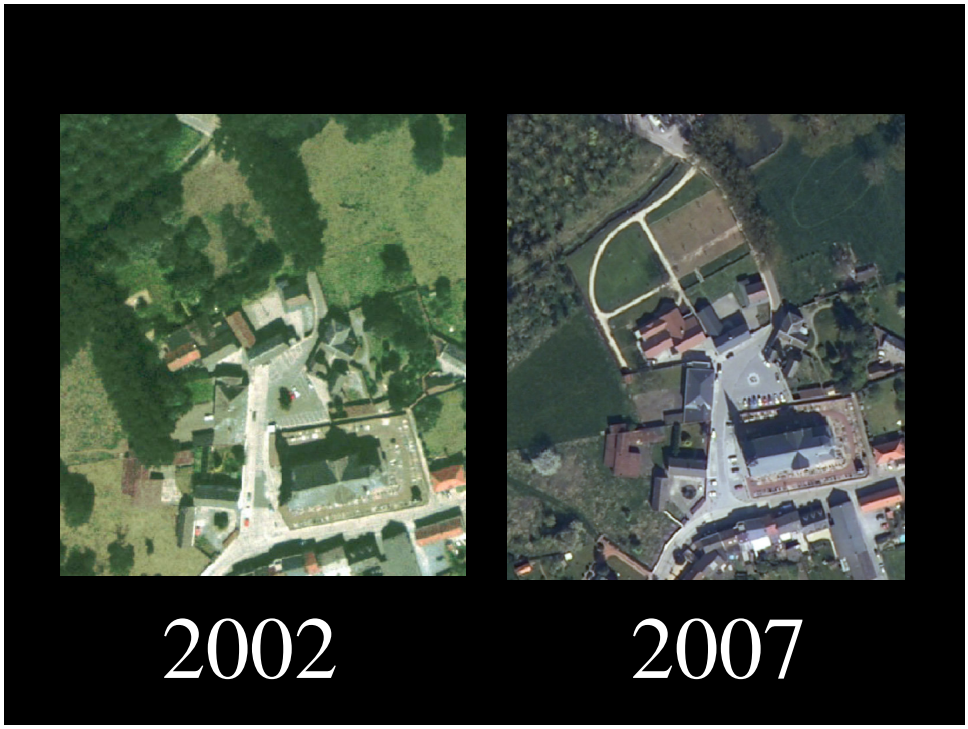
2002
2007

# Le résultat

# Le parking de délestage:

Les travaux ont été exécutés
entre le 13 octobre 2003 et le 26 mars 2004
pour un montant de 160.540 €

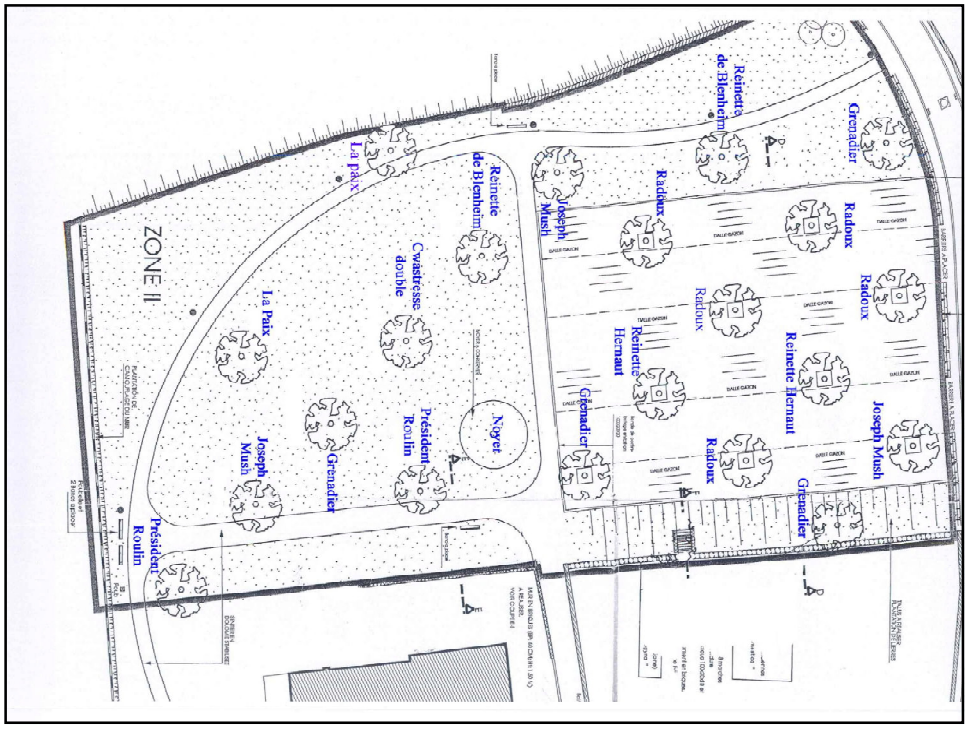
ZONE II
La paix
Reinette de Blenheim
Cwastresse double
La Paix
Joseph Mush
Grenadier
Président Roulin
Noyet
Joseph Mush
Radoux
Reinette de Blenheim
Grenadier
Radoux
Radoux
Reinette Hernaut
Reinette Hernaut
Joseph Mush
Radoux
Grenadier
Grenadier
Président Roulin

2006

Mai 2014

Merci
pour votre
attention