



renature
.brussels 

ENJEUX ET PERSPECTIVES
DE LA RENATURATION
EN RÉGION BRUXELLOISE



JULIEN RUELLE - 17/10/2023

ÉTAT DE LA NATURE
EN RÉGION DE
BRUXELLES-CAPITALE
SYNTHÈSE

ÉDITION 2022



ENVIRONNEMENT.BRUSSELS



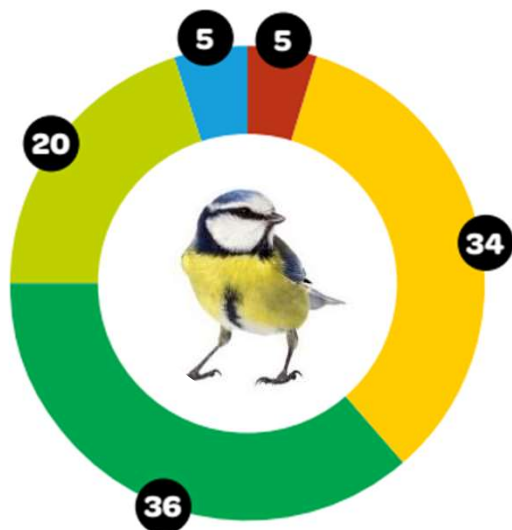

Certaines espèces sont en fort déclin (1992 à 2020) :

- Moineau domestique : - 96 %
- Tourterelle turque : - 86 %
- Fauvette des jardins : - 85 %
- Etourneau sansonnet : - 81 %
- Fauvette grisette : - 80 %

D'autres espèces, souvent exotiques ou généralistes, sont en (très) forte augmentation (1992 à 2020) :

- Choucas des tours : + 1590%
- Oulette d'Égypte : + 912% (espèce exotique)
- Pigeon domestique : + 862%
- Buse variable : + 620%
- Perruche à collier : + 252% (espèce exotique)

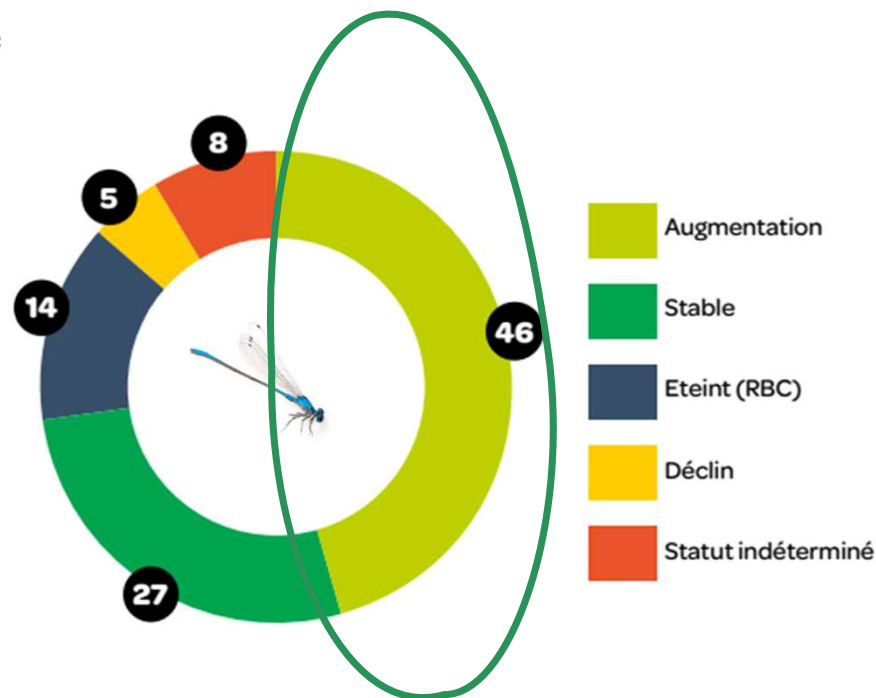
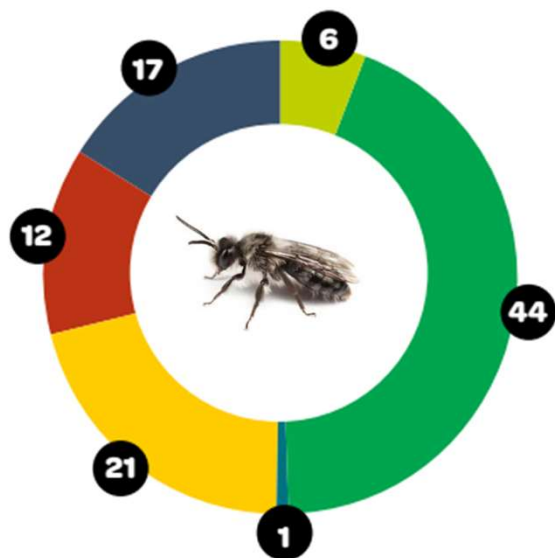

Des actions de terrain peuvent améliorer le statut de conservation ou « ramener » de nombreuses espèces

Rougequeue noir - 57%

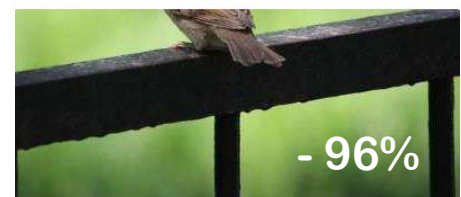
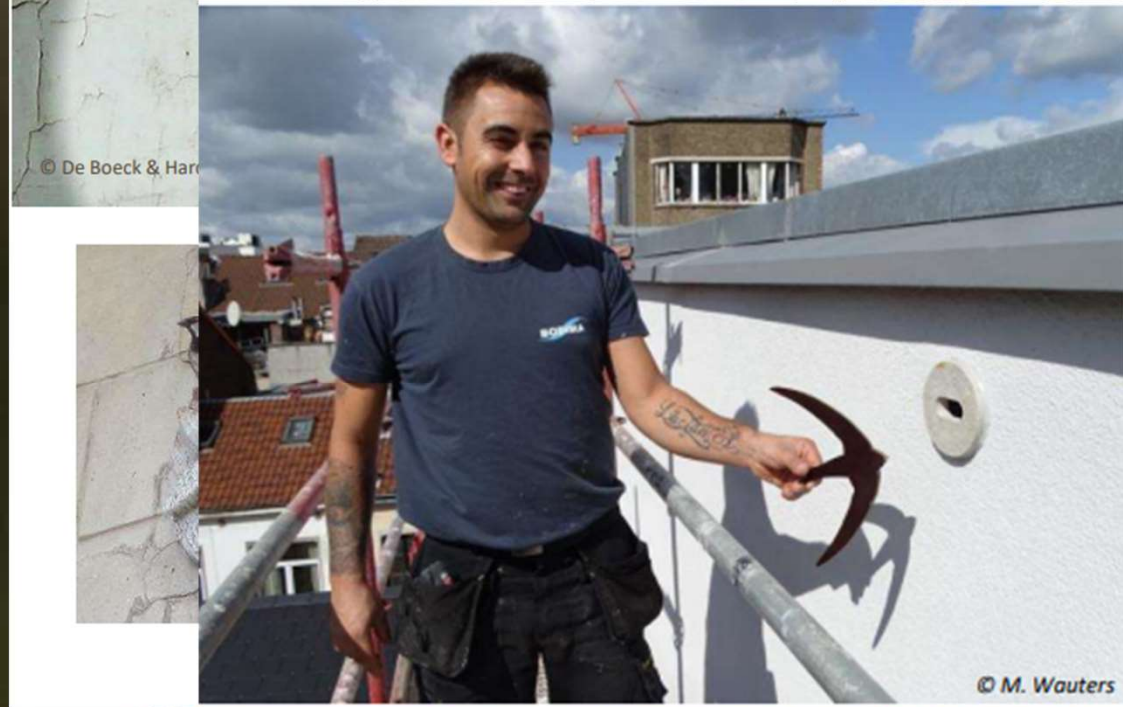
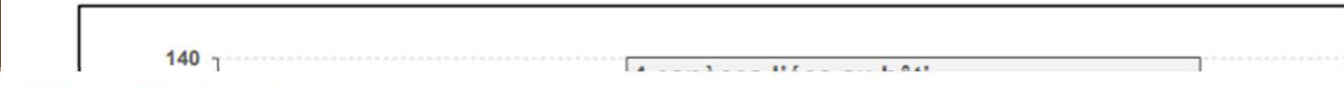

- 42%

- 96%

Etourneau - 81%
Spreeuw

Évolution du nombre de nids d'Hirondelles de fenêtre occupés à Bruxelles depuis 1992

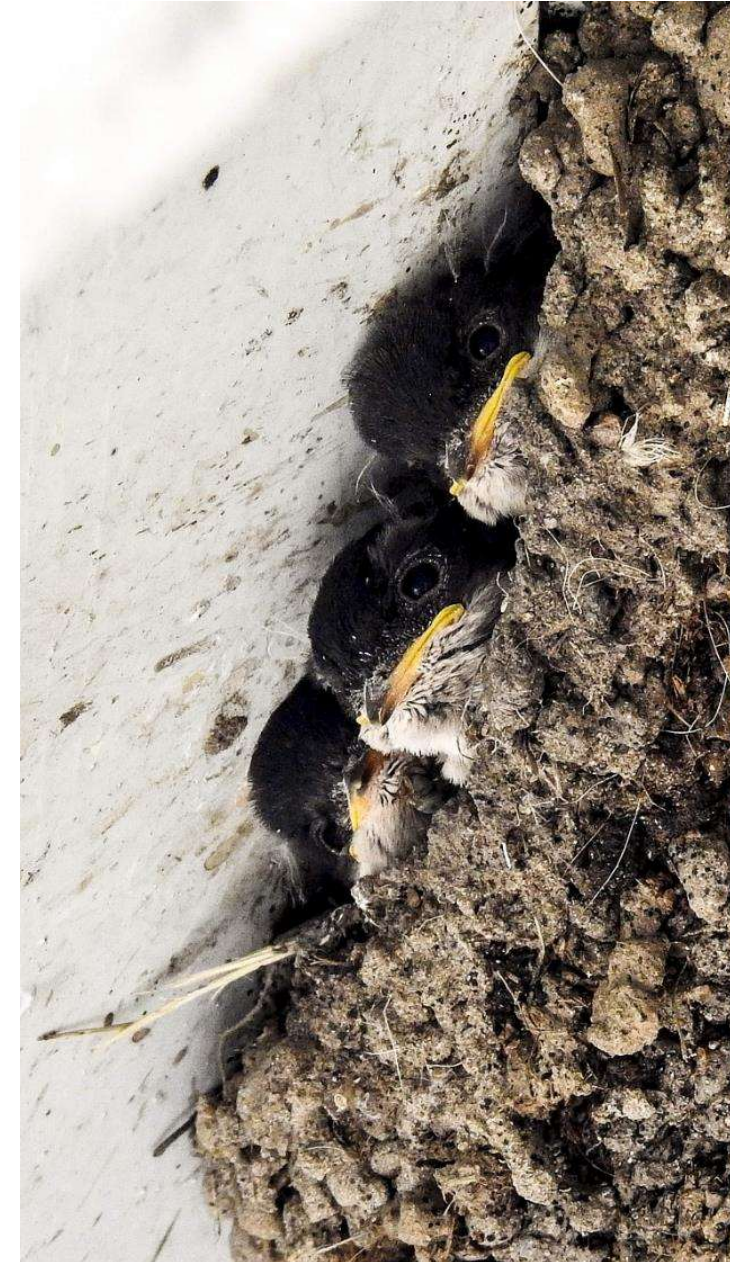
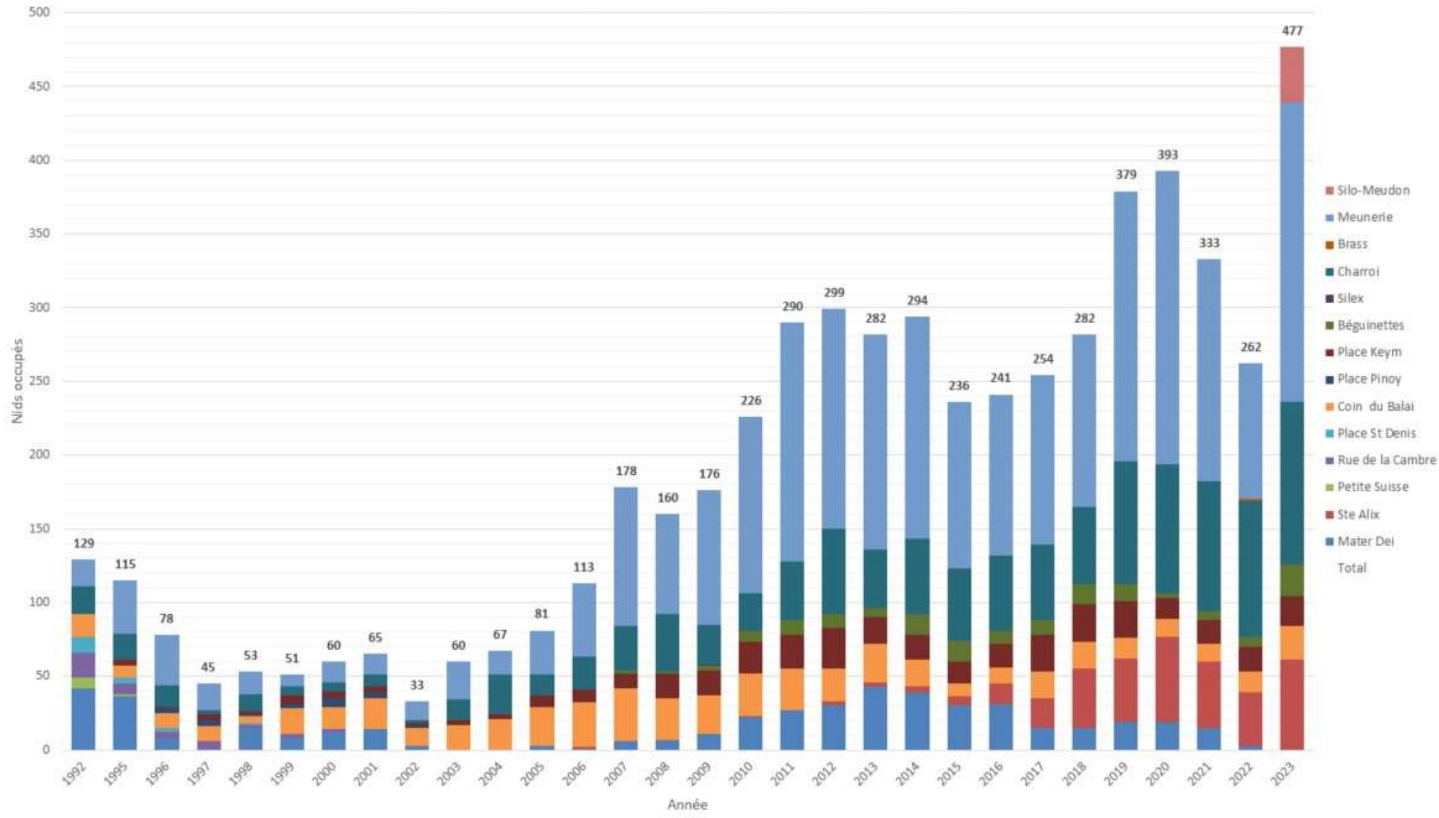

Nature

Végétalisation

Restauration-Reconnexion

Adaptation - Résilience

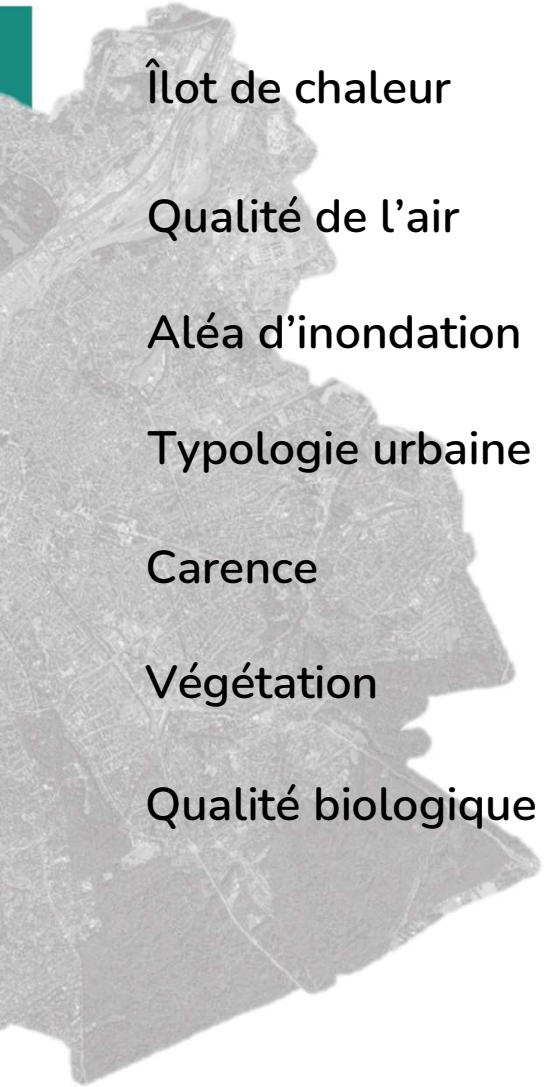

Îlot de chaleur

Qualité de l'air

Aléa d'inondation

Typologie urbaine

Carence

Végétation

Qualité biologique

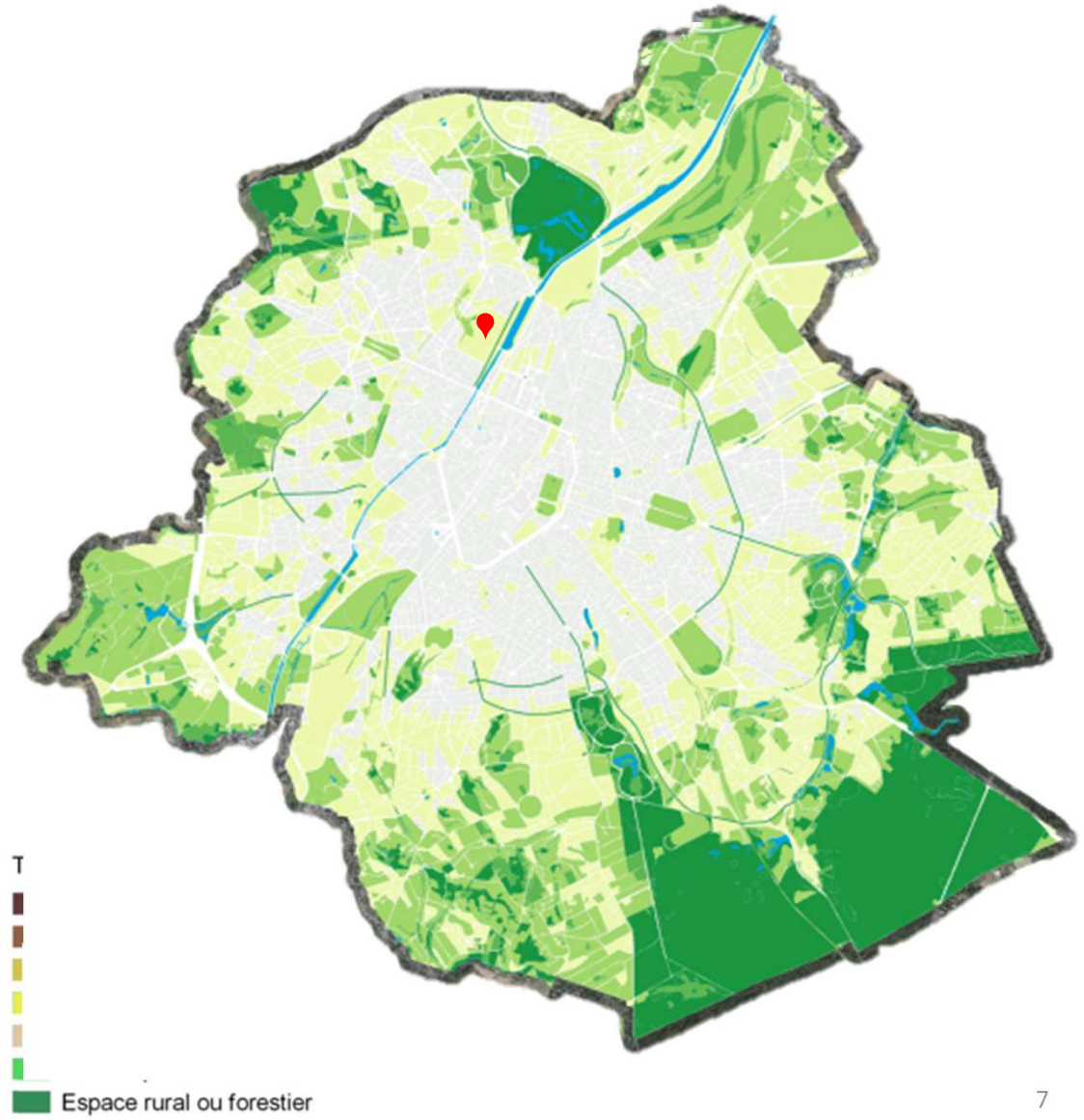

Végétalisation

- Îlot de chaleur
- Qualité de l'air
- Aléa d'inondation
- Typologie urbaine
- Carence
- Végétation
- Qualité biologique

GiEP

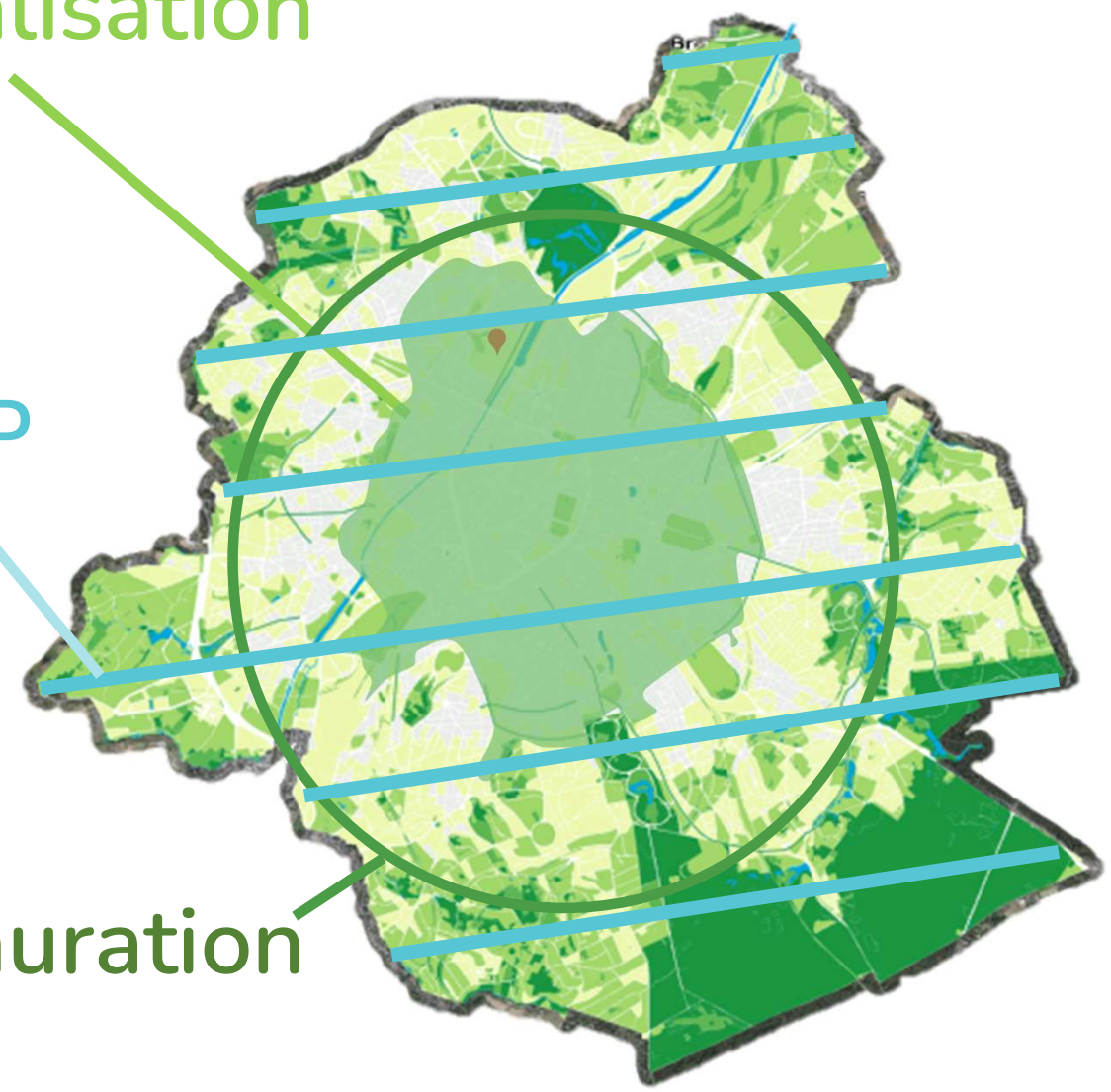

Reconnexion – Restauration

Végéta'

Maillage vert & bleu

Écologique (REB)
Socio-récréatif

GiEP

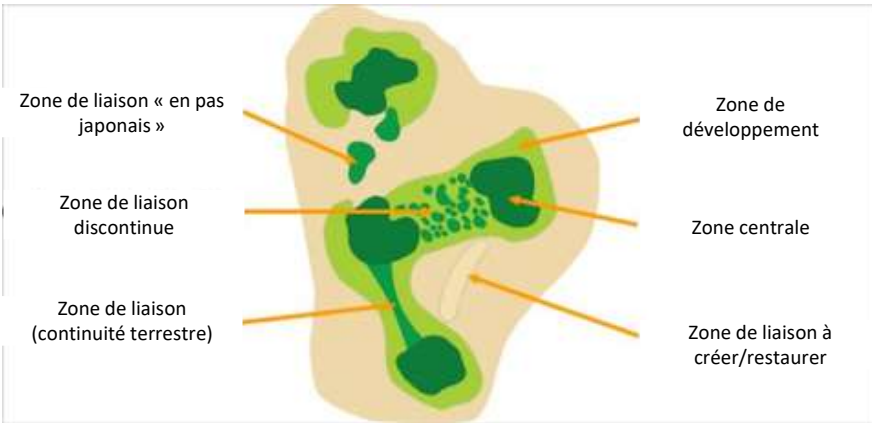

Reconnexion – Resta

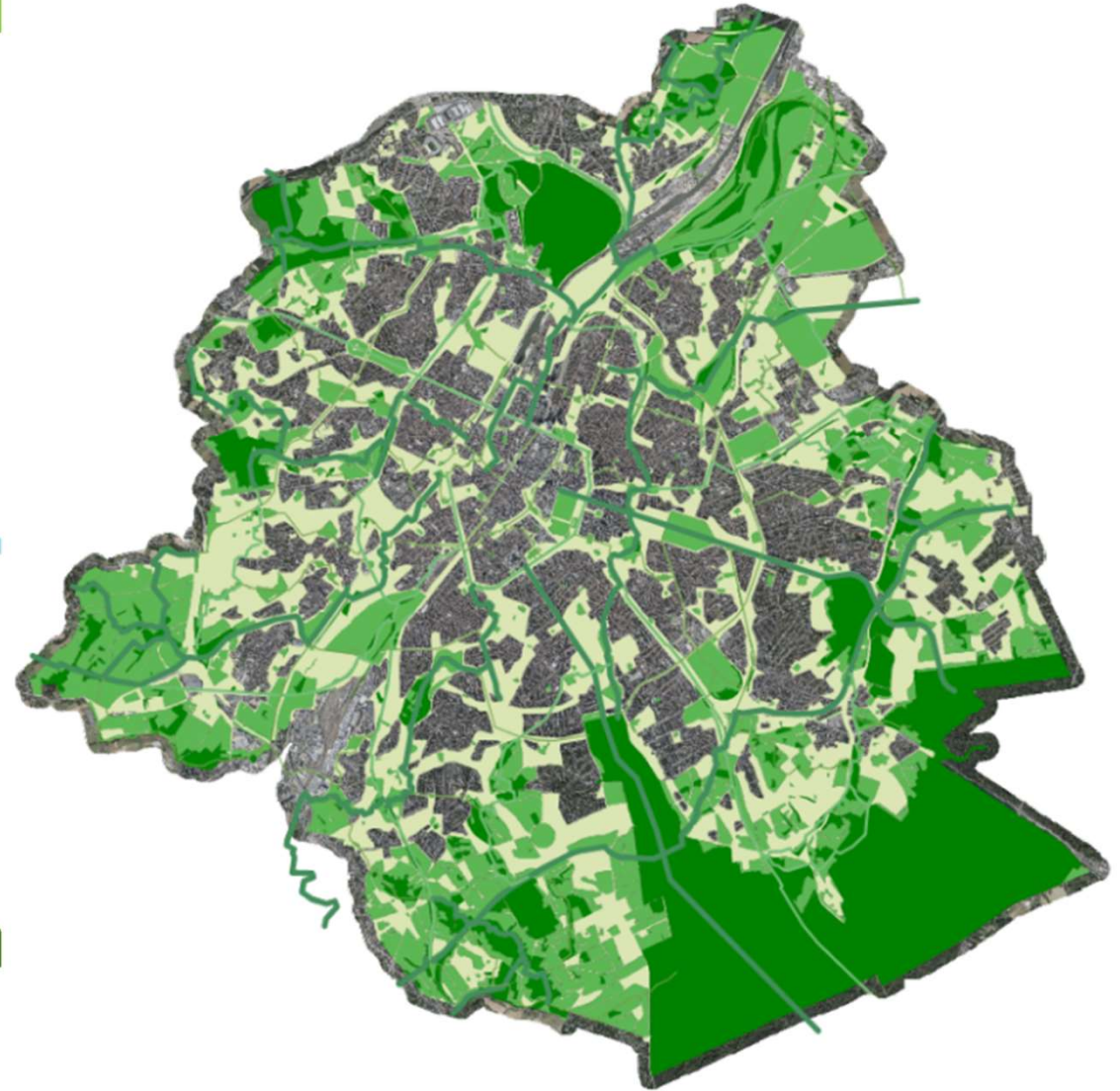

Les 4 paysages de la Ville-Nature

Ville Campagne

Influence rurale

Biodiversité des milieux ouverts et bocagers
Papillons – Lapins, lérots – Etourneaux, perdrix..



Ville Dense

Influence urbaine

Biodiversité associée au bâti
Moineau – Martinet – Hirondelles – Faucon...



Ville d'Eau

Influence humide

Biodiversité des milieux (semi-)aquatiques
Amphibiens – Libellules – Iris jaune – Oiseaux d'eau,
rousserolles, ...



Ville Forêt

Influence forestière

Biodiversité des milieux fermés & lisières
Ecureuil – Lucane – Autour – Pics, sittelles...

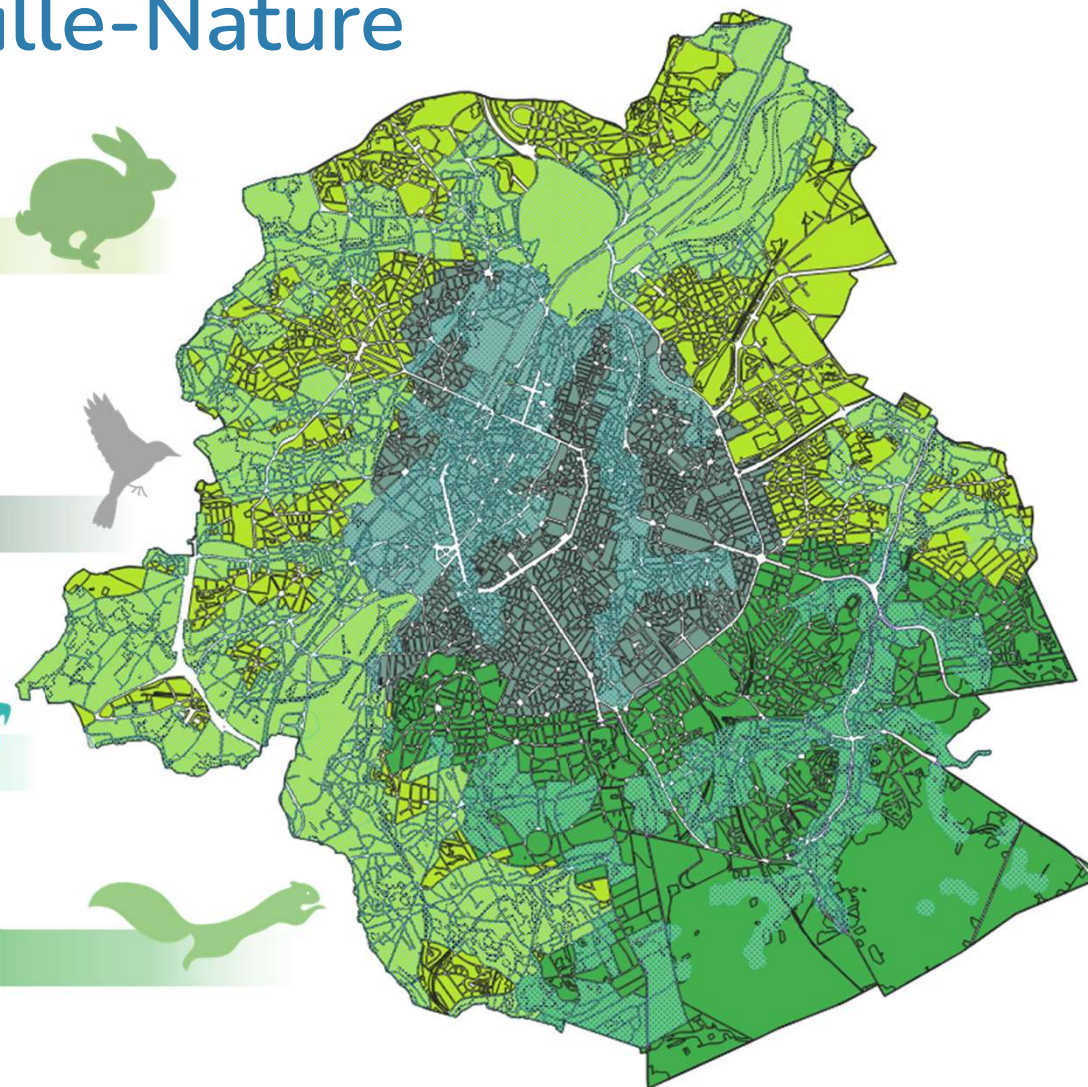











Conservation





Reconnexion Restauration



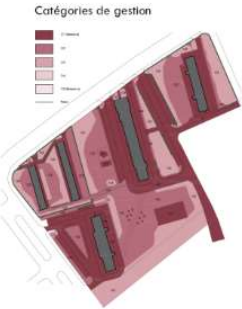

Gestion écologique



JARDIN DE PLUIE INFILTRANT

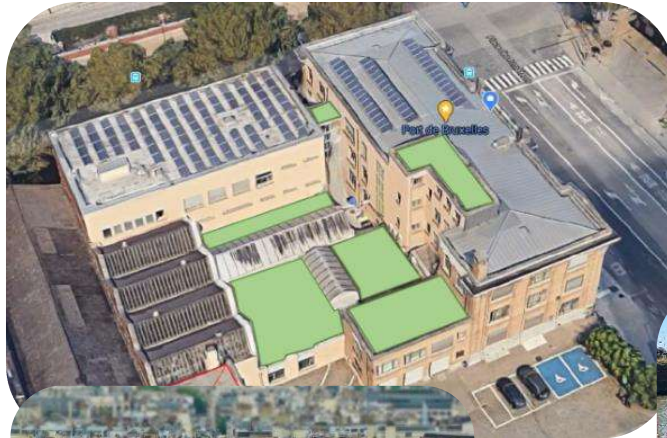
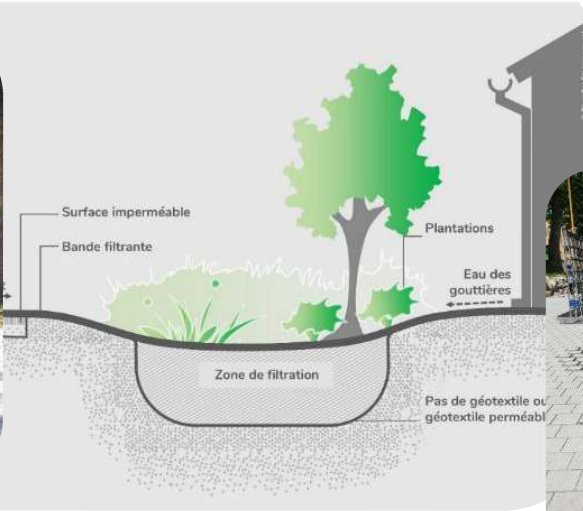

Végétalisation



RENATURE TIME !

LE MOIS DE
LA VILLE-NATURE

DE MAAND VAN
DE NATUURSTAD

15.10

ÉVÉNEMENT D'OUVERTURE
FOIRE DU JARDIN ET DE LA NATURE
10H-18H / PARC L28 À MOLENBEEK

**15.10 >
12.11**

- > PLUS DE 100 ACTIVITÉS
GRATUITES
PARTOUT DANS BRUXELLES
- > MEER DAN 100 GRATIS
ACTIVITEITEN
OVERAL IN BRUSSEL



renature
.brussels 

15.10

OPENINGSEVENEMENT
DE TUIN- EN NATUURBEURS
10U-18U / PARK L28 IN MOLENBEEK

Portail WEB > NOV 2023

renature
.brussels 

- Entrée unique, référentiel
- Tous les contenus
- Orienté « actions concrètes »
- Visibilité des projets exemplaires
- Bottin d'entreprises



Ensemble, renaturons la Région Bruxelloise !

Découvrez comment agir au quotidien pour déployer la Ville-Nature !

Voir toute les fiches actions





renature
.brussels 

02 775 75 75 · WWW.ENVIRONNEMENT.BRUSSELS
nature@environnement.brussels