

Annexe 48 : le projet Life Natura2mil en photos – années 2006-2007

1. Les travaux de restauration



Débardage d'épicéas à Elsenborn



Débardage de bouleaux à Lagland



Elsenborn : étrépage de lande sèche et évacuation des terres



Marche : avant étrépage



Marche : après étrépage



Elsenborn : zone restaurée par étrépage avec conservation des callunes existantes

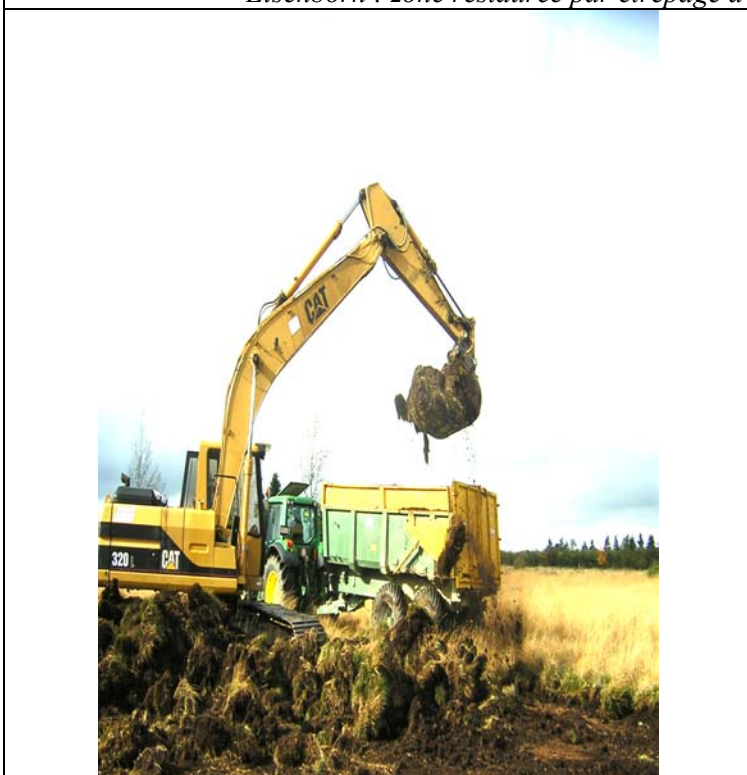

Elsenborn : évacuation des terres en landes humides

Elsenborn : restauration de lande humide



Etrépage à MEF



Etrépage de landes humides à Lagland



Lagland : mer de sable avant déboisement



Lagland : mer de sable en cours de déboisement



Lagland : pré Henri Barbe avant déboisement



Lagland : pré Henri Barbe après déboisement



MEF : déboisements manuels par une EFT

MEF : zone restaurée



Epicéa annelé à Elsenborn



Valorisation des bois coupés à Lagland sous forme de plaquettes forestières



Restauration de prairie à fenouil à Elsenborn : piquetage de la future zone fauchée, coupe manuelle des arbustes et enlèvement, mulchage, fraisage des zones très dégradées (principalement ornières de chars, ..), hersage



Elsenborn : arrachage de saules par câblage puis bras articulé



Elsenborn : tests d'enlèvement de vieilles cibles par la Défense



Prairie à fenouil colonisée par les ligneux - juin 2004



*Même vue en juin 2006
(déboisement réalisé en février 2006)*

2. Les actions de sensibilisation et d'information



Stands de la Division Nature et Forêt et de naturalistes à la journée grand public de Lagland



Présentation du projet par le chef de cantonnement DNF d'Elsenborn auprès du Conseil communal de Butchenbach



Présentation du projet et de Natura 2000 à des militaires du camp Roi Albert



Visite du Ministre Lutgen à MEF le 09/09/07



Promenade guidée à MEF lors de la journée GP



Atelier d'animation « nature » pour les enfants à MEF



3. Actions de gestion et de suivi



Mises à feu à Elsenborn



Elsenborn : zone après le passage du feu

Elsenborn : équipe et matériel de mise à feu



Motofaucheuse et balloteuse du projet pour gérer certaines zones ouvertes du camp d'Elsenborn

Visite d'une bergerie en Gaume



Pose d'un enclos fixe à Marche-en-Famenne



Prises de vues aériennes avec un hélicoptère de la Défense



Suivi scientifique par des naturalistes à MEF

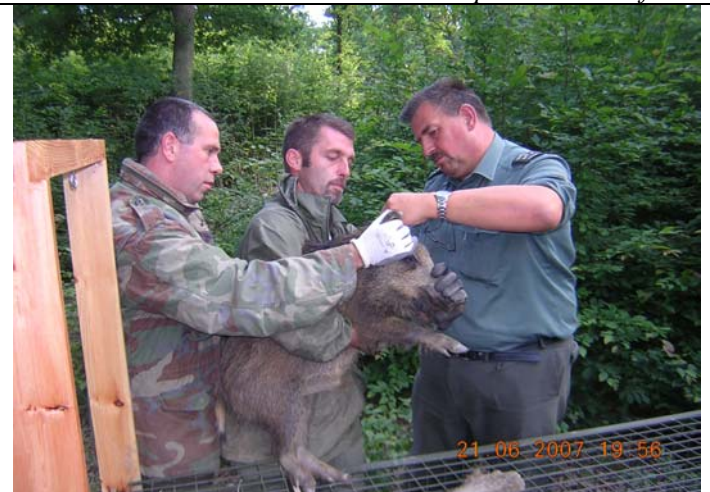

Opération de CMR à MEF



Triton crêté (Triturus cristatus)



Pie-grièche grise (Lanius excubitor)

© Crédit photographique : René Dahmen, Hervé Pirard, Patrick Lighezzolo, Vincent Willems, Stephan Mollers, AnneGaspard, Pascal Themans, J-L Mairesse et J-L Boudart

