Life-Projekt 06 NAT/B/000091

Ziel: Renaturierung von mindestens 1400 Hektar Heiden und Moore in 6 Natura 2000 Gebieten (9723 ha) im Hohen Venn (Wallonische Region, Belgien). Umwandlung von Torfböden, welche entweder mit Pfeifengras überwuchert oder mit Fichten bepflanzt sind, in: (1) überflutete Tormoore, in denen sich wieder Torfmoose ansiedeln, (2) durch Schafe unterhaltene Heideflächen oder (3) standortangepasste Laubwälder (Birkenwald, Eichenwald,...)

Editorial

Seit einem Jahr läuft das LIFE Projekt Hohes Venn nun schon! Die Bilanz für 2007: Ein ermutigendes Vorankommen der Arbeiten, dank einer engagierten Zusammenarbeit zwischen 35 Mitarbeitern der Wallonischen Region (DNF & CRNFB), den 3 Personen, die fürs LIFE-Projekt bei der Verwaltungskommission des Naturparks Hohes Venn-Eifel eingestellt wurden, 21 Unternehmern, die den widrigen Witterungsbedingungen im vergangenen Jahr trotzten, 4 Gemeinden (Bütgenbach, Jalhay, Malmedy und Weismes), die sich zur Teilnahme am Projekt bereiterklärt haben, Privatleuten sowie zahlreichen Freiwilligen, die von der Artenvielfalt begeistert sind. Die Ziele fürs Jahr 2008 sind nicht weniger ehrgeizig. Mit dieses Kontaktblatt versuchen wir, euch über das Vorankommen der Arbeiten, Entdeckungen, Probleme und Diskussionen im Rahmen des LIFE-Projektes auf dem Laufenden zu halten.

Viel Spaß beim Lesen

Xavier Janssens
Koordinator des Projektes

Kontaktblatt Nr. 1 - März 2008

Aktuelles in Bildern:

In Zahlen...

Vorankommen der Arbeiten	Foto	Gesamtziele	2007	Ort / Kommentar
Landankauf		100 ha (privat)	5 ha	Hauptsächlich entlang vom Fraineux
Abholzen von Fichten (staatlich oder privat)	1	630 ha (Anpflanzungen / Natur-verjüngung)	207 ha	Geitzbusch
Fällen von Einzelbäumen		500 ha (vor allem Fichten)	420 ha	Wallonisches und 2 Serien-Venn
Fällen von nicht heimischen Laubbäumen		12 ha (Grauerlen)	0 ha	Nahtsief: Ringeltests im Gange
Schließen von Entwässerungsgräben		8 km (sehr aktive Gräben)	0,2 km	Beginn im 2 Serien-Venn
Anlegen von Blänken in Mooren (Becken)	3-4	5 ha (100 Becken)	0,7 ha (10 B.)	Duret und 2 Serien-Venn
Überfluten von degradierten Mooren	5	20 ha (Ton– oder PVC-Dämme)	0,8 ha	Geitzbusch (100 + 150 m Ton)
Renaturierung von Palsen	6	50 Palsen	4 Palsen	Grande Fange
Abplaggen von Heideflächen	7	20 ha (trockener Boden)	5,1 ha	Wallonisches und 2 Serien-Venn
Fräsen von Feuchtheiden und Mooren	2	160 ha	12 ha	Rotenbüchel und Herbofaye
Hilfe für Laubholznaturverjüngung		125 ha (20 km Zaun)	0 ha	Geitzbusch: 20 ha i(m Gange)
Aufstellen von Zäunen für Schafbeweidung		126 ha (10,5 km Zaun)	0 ha	Grande Fange: 324 ha (im Gange)
Unterhalt der renaturierten Flächen		530 ha	0 ha	In naher Zukunft vorzusehen
Sensibilisierung	8-9	Faltblätter, Animationen,...	28 Aktionen (TV, Presse, Beratung) + Internet + Faltblatt	
Wissenschaftliche Untersuchungen	10	Indikator-Arten: Birkhuhn,...	Im Gange: 89 Botanische Untersuchungen...	

Finanzierung: Europäische Kommission, Wallonische Region (DGRNE - CRNFB + DNF) und Verwaltungskommission des Naturparks Hohes Venn-Eifel. Dauer: 2007-2011.

Verantwortlicher Herausgeber: xavier.janssens@hautes-fagnes-eifel.be

Auf Karten...

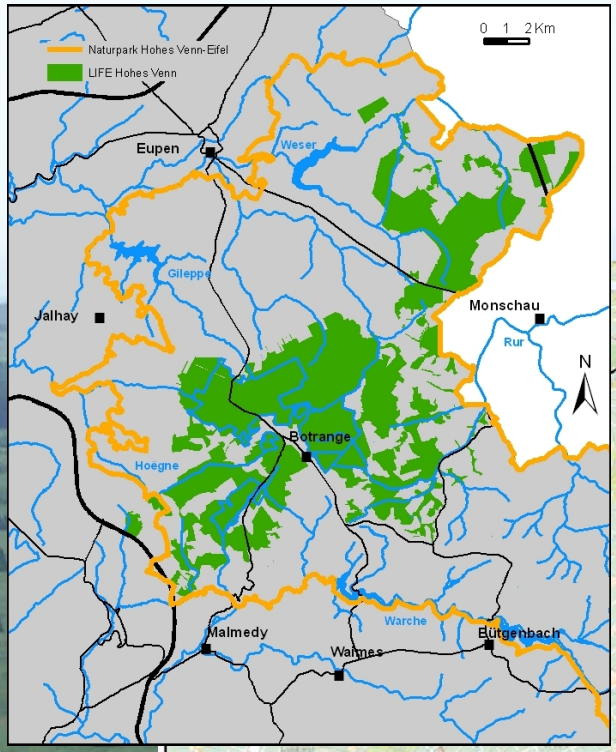

Grenzen des LIFE-Projektes
Vorgesehene Arbeiten für 2008

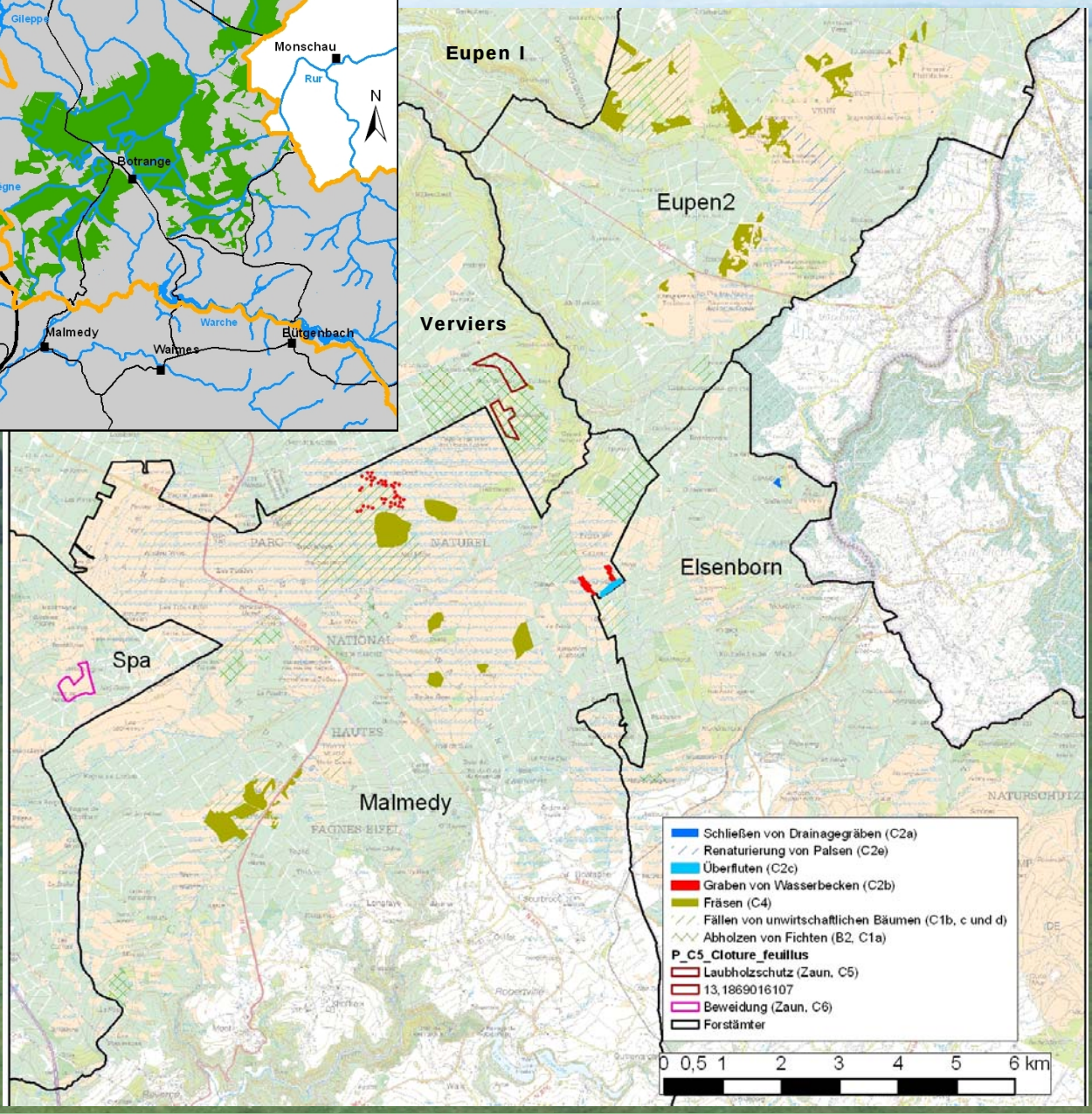

Einige Echos....

« Ihr Projekt hat offensichtlich einen guten Start hingelegt: die vorbereitenden Arbeiten sind im Allgemeinen fast abgeschlossen, und die Renaturierungsmaßnahmen haben bereits begonnen» J. Capitao, Europäische Kommission, 12. Januar 2008

„Der Beginn des großen LIFE-Projektes „Hohes Venn“ erfüllt im Großen und Ganzen unsere Wünsche (ein Aufschwung der Schutzmaßnahmen auf dem Hochplateau)... ein solches Programm wäre wohl nie aufgestellt worden, hätte man sich nicht auf die früher im kleinen Rahmen durchgeführten Experimente basieren können, welche nun dank Europäischer Hilfsmittel großflächig realisiert werden können. All die früheren und jetzigen spektakulären Maßnahmen sind ohne Zweifel die Früchte unzähliger Anstrengungen in der 50 jährigen Geschichte des Naturschutzgebietes!“ R. Herman, Präsident der beratenden Verwaltungskommission des staatlichen Naturschutzgebietes Hohes Venn, Hautes Fagnes 2007 / 4

Carte imprimée avec l'aimable autorisation de INSTITUT GEOGRAPHIQUE NATIONAL NATIONAAL GEOGRAFISCH INSTITUUT

Kontakt:
+32(0)80 / 440 395
www.lifehautesfagnes.be

« Die LIFE-Team »: Stéphanie Terren, Didier Mackels, Mikaël Stassen & Xavier Janssens