



**Parc  
national**  
Entre-Sambre  
et-Meuse

**Rapport annuel**

**2024**

## Table des matières

---

Table des matières	2
Mot de l'Organe d'Administration	3
Dynamique générale - Bureau de projet	4
Gouvernance	4
Ressources Humaines	7
Finances	8
Fiches Actions par thématique	12
Actions Nature & Biodiversité	13
Actions transversales : périmètre et acquisitions foncières	13
Réensauvagement	16
Restauration	18
Pâturage itinérant	34
Actions Tourisme, Mobilité, Paysage & Patrimoine	37
Infrastructures touristiques	37
Mobilité	59
Paysage	62
Patrimoine	66
Actions Développement socio-économique	67
Actions Sensibilisation et Participation	72
Actions Monitoring & Recherche	80
Monitoring	80
Recherche & innovation	84
Actions Communication	87
Conclusion & Perspectives 2025	91

## Mot de l'Organe d'Administration

---

En 2024, l'aventure du Parc national de l'Entre-Sambre-et-Meuse se poursuit avec dynamisme et engagement. Notre équipe s'est renforcée et compte désormais 28 employé·e·s, accompagnés de 8 stagiaires venus enrichir notre projet de leurs compétences et de leur regard neuf. La Coalition Territoriale continue elle aussi de s'élargir, atteignant aujourd'hui 78 adhérents, témoignant ainsi de l'intérêt croissant pour notre mission. N'oublions pas les 75 moutons qui constituent le début de notre cheptel.

Si l'année 2024 peut être comparée au début du printemps, où tout semble encore au ralenti, elle est aussi le terreau fertile de réalisations prometteuses. Derrière cette apparente accalmie, un travail minutieux a été réalisé pour préparer les marchés, affiner les cahiers des charges et approfondir les analyses nécessaires à la mise en œuvre de nos projets. Chaque action menée s'inscrit dans une vision à long terme visant à inscrire durablement le Parc national dans le paysage naturel, économique et social du sud de l'Entre-Sambre-et-Meuse.

Le développement du Parc national repose sur des bases solides, construites avec l'ensemble des acteurs impliqués. L'année écoulée nous a permis d'acquérir une reconnaissance accrue et de consolider nos méthodes de travail.

L'engagement des communes et des nouveaux collèges communaux dans la gouvernance renforce la progression et la pérennisation de nos projets.

Nous avons poursuivi nos efforts en matière de communication, afin de valoriser notre mission et de partager notre passion pour ce territoire d'exception. L'enthousiasme et la motivation des équipes, alliés à la mobilisation de nouveaux partenaires, contribuent à l'engagement et à l'ancrage local du Parc national.

Les pages qui suivent vous permettront de découvrir en détail les avancées de cette année et les perspectives enthousiasmantes qui s'ouvrent à nous pour la suite de cette belle aventure collective.

## Dynamique générale – Bureau de projet

---

### Gouvernance

Tel que spécifié dans la candidature, les organes de gouvernance du Parc national sont : la Coalition Large, la Coalition Territoriale et l'Organe d'Administration (OA) de l'asbl Bureau de projet du Parc national de l'Entre-Sambre-et-Meuse, qui a été créée fin 2021 suite à la présélection de la candidature. En 2024 un organe supplémentaire a été créé dans le cadre de la FA S5 : le Conseil scientifique.

L' **Organe d'Administration** est composé des représentants des institutions suivantes :

- La Fondation Chimay-Warsoise, représentée par Joël Dath
- Natagora, représenté par Thibaut Goret
- La Maison de Tourisme des Pays des Lacs (MT), représentée par Christine Charue
- Les Cercles des Naturalistes de Belgique (CNB), représentés par Quentin Hubert
- Le Parc naturel Viroin-Hermeton (PNVH), représenté par Corentin Levacq

En 2024, 12 réunions de l'Organe d'Administration ont été organisées, auxquelles un représentant de chacune des 5 communes a chaque fois été invité.

La **Coalition Territoriale** (c'est-à-dire les signataires de l'accord de coopération pour une durée minimale de 20 ans) s'est quant à elle réunie quatre fois, dont deux fois en présence des membres de la **Coalition Large** (c'est-à-dire les institutions ayant signé une lettre d'adhésion au projet). La Coalition Territoriale est composée des membres suivants, en plus des 5 membres de l'Organe d'Administration listés ci-dessus :

- les 5 communes
  - Momignies
  - Chimay
  - Froidchapelle
  - Couvin
  - Viroinval
- les 2 intercommunales
  - le BEP
  - IGRETEC
- les trois cantonnements DNF
- Ardenne & Gaume

- CNABH
- Contrat de Rivière Haute-Meuse
- D.I.R.E (Ecomusée du Viroin)
- D'une Cime à l'Autre
- Maison de l'Urbanisme de l'Arrondissement de Philippeville (MUAP)
- Musée du Malgré-Tout
- Mobilesem
- Terra Nostra
- Virelles Nature

Les membres suivants ont rejoint la Coalition Territoriale au cours de l'année 2024:

- D'une Cime à l'Autre
- Musée du Malgré-Tout
- Terra Nostra

Avec chaque partenaire de la Coalition Territoriale, une convention bilatérale avec le Bureau de Projet a été signée afin de préciser, entre autres, les modalités financières de ce partenariat dans le cadre de la subvention PNRR 98 et PRW pour la période 2023-2026.

Le **Conseil Scientifique**, constitué en 2024, regroupe une vingtaine experts autour des 10 objectifs stratégiques du Parc national, cf. fiche action S5 - le conseil scientifique.

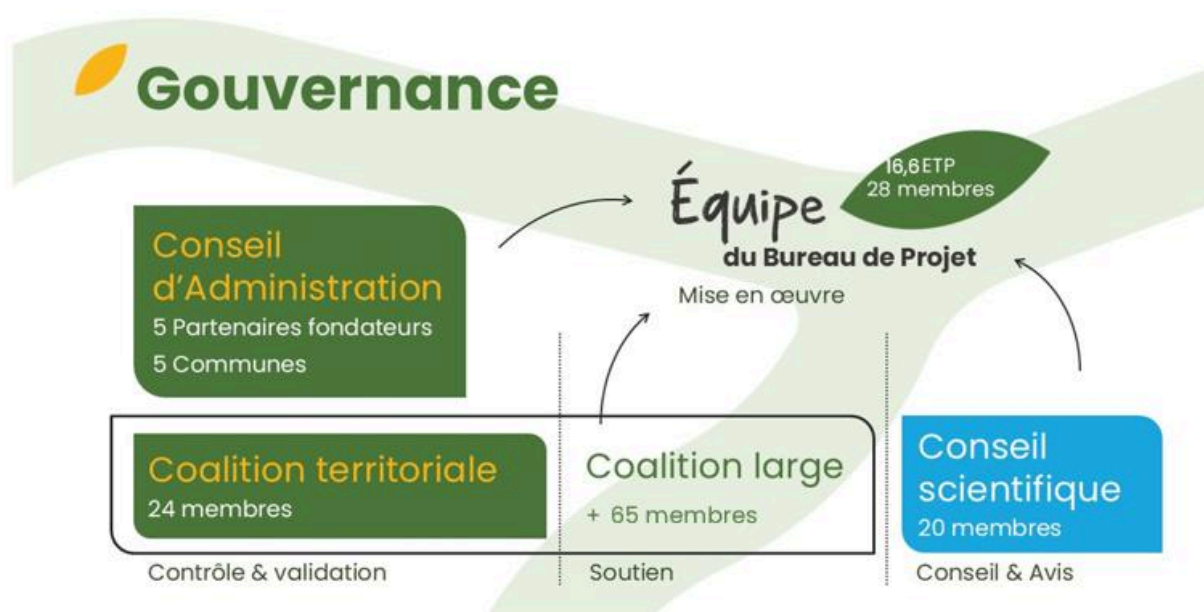

Deux réunions du comité d'accompagnement (**COMAC**) ont été organisées par le SPW en janvier et en octobre 2024. Plusieurs échanges ont également eu lieu hors comité d'accompagnement, à la fois avec les cabinets de la Nature et du Tourisme du Gouvernement Wallon, le SPW-ARNE / Département de la Nature et des Forêts, ainsi qu'avec le Commissariat général au Tourisme (CGT), notamment afin d'obtenir des clarifications au sujet du reporting financier et de l'arrêté de gouvernement pour la subvention PRW.

Un manuel de gestion a été rédigé en 2024, regroupant les procédures et démarches administratives et de gouvernance qui sont appliquées dans la gestion de projet du Parc national et dans le cadre des subventions PNRR et PRW .



## Ressources Humaines

---

L'équipe du Bureau de Projet du Parc national est constituée en date du 31/12/2024 de 27 personnes (à comparer au 21 personnes fin 2023), représentant 16.6 ETP (équivalents temps plein). De ce total, 3.8 ETP sont affectés au projet par nos partenaires MT, PNVH, Natagora, CNB et Mobilesem; 12.8 ETP sont directement engagés par le Bureau du Projet. L'ensemble de ces personnes sont engagées sur la fiche action SC\_01 Frais de salaires (PNRR). Les coûts indirects représentent 15% de ce budget-ci et sont encodés sur la fiche action SC\_02 Coûts indirects.

La composition de l'équipe complète du Bureau de projet est disponible sur notre site internet :

[Parc National de l'Entre-Sambre-et-Meuse - L'ÉQUIPE \(parc-national-esem.be\)](http://parc-national-esem.be).

Les recrutements chez les partenaires de la Coalition territoriale, porteurs de fiches actions, ont été gérés par les partenaires eux-mêmes, notamment chez Natagora, Ardenne & Gaume, Virelles Nature et le CRHM. Ces personnes sont engagées sur les fiches action concernées.

Le Parc national dispose des **sources de financement** suivants :

- Une subvention HTVA dans le cadre du PNRR, projet 98, de 13 M d'euros (01/01/2023 - 30/06/2026)
- Une subvention TVA par la Région Wallonne de 1M d'euros (plafonnés) (01/01/2023 - 30/06/2026)
- Une subvention TVAC par le PRW de 1.4 M d'euros.  
Attention que cette subvention est en attente depuis le 01/01/2023 et n'a toujours pas été accordée ni confirmée à la fin de l'année 2024.
- Un cofinancement de 20% qui s'ajoute à l'ensemble des montants repris ci-dessus. Ce cofinancement est apporté par l'ensemble des membres de la Coalition Territoriale et se fait sous la forme d'un apport numéraire, ou d'un apport en nature.
- Quelques rentrées propres à l'asbl du Bureau de Projet

Afin de mener à bien le suivi financier du PN ESEM, différents **outils de gestion et documents** ont été améliorés, mis en place ou créés :

- Airtable est l'outil de gestion pour les RH, les finances et le suivi de l'avancement des fiches actions ;
- Divers documents internes ont été créés et mis à jour afin de faciliter les échanges entre le Bureau de projet, les partenaires et la Région wallonne pour la gestion des déclarations de créance (TimeSheet, déclarations de créance, document explicatif à destination des partenaires, Vademecum, factures, manuel de la gestion ...) ;
- Des tableurs existent pour suivre l'évolution des budgets attribués aux ressources humaines (sous payroll du Bureau de projet ou affectées par les partenaires), ainsi que l'évolution des coûts indirects ;
- Le fiduciaire externe chargée de la tenue des comptes annuels conseille le Bureau de projet dans différents domaines de gestion est la Fiduciaire Thibaux de Sivry-Rance, expérimentée dans l'accompagnement d'associations qui gèrent des subventions publiques régionales et/ou européennes.

Vu les glissements financiers réguliers entre certains postes budgétaires, ainsi que entre des fiches action afin d'ajuster les moyens financiers par poste et par fiche aux besoins réels, les avancements financiers par fiche action ne sont pas repris dans le détail des fiches action listées dans ce rapport. Néanmoins, une vue sur les avancements budgétaires actualisés par fiche action est disponible via le lien suivant : [LIEN AIRTABLE COMAC](#).

### **Avances reçues sur subventions (exercices 2023-2024)**

- Une avance de 150.000,00€ sur une subvention « Cabinet Tellier » de 250.000€ (scénario B).
- Une avance de 2.000.000€ sur la subvention « Cabinet Tellier » de 13.000.000,00€ qui couvre le plan opérationnel 2023-2026 (scénario A).

Ces deux subventions ont entre-temps été fusionnées.

### **Déclarations de Créance (DC)**

Le Bureau de projet a établi des Déclarations de Créance (DC) relatives à l'exercice 2024 auprès de partenaires qui assurent le cofinancement des actions :

- Cinq DC adressées aux 5 communes partenaires du projet pour un montant de 143.915,50€.
- Une DC adressée à la Fondation Chimay-Wartoise pour un montant de 160.000,00€.

### **Avances délivrées sur trésorerie**

Des avances sur trésorerie pour un montant global de 658.607,00€ ont été faites en 2023 aux différents opérateurs partenaires, conformément aux conventions passées avec eux. Suite à la prise en charge des fiches supplémentaires par des partenaires, une avance de 40.000 € pour CNB a été accordée en décembre 2024 et versée le 06-01-2025.

### **Programme Calista**

Toutes les dépenses , hors les coûts indirects, effectuées dans le cadre du PNRR 98 sont encodées via la plateforme Calista. Des glissements de budgets entre postes budgétaires, ainsi qu'entre Fiches action sont prévus et actuellement en cours pour plusieurs Fiches, afin d'aligner les budgets avec les besoins.

Il convient de souligner que les délais de contrôle sont conséquents, que les instances de contrôle émettent régulièrement de nouvelles demandes et que la complexité, la lenteur des procédures, la mobilisation importante des ressources humaines pour ces encodages, ainsi que l'inadéquation des règles et contrôles au contexte du projet et du terrain compromettent sérieusement l'atteinte des objectifs et la progression du projet.

Une nouvelle réunion a été demandée à la cellule de contrôle et le SPW afin de trouver des solutions à cette problématique.

## **Bilan 2024**

Attention, les chiffres présentés ci-dessous sont des chiffres provisoires pour l'année 2024 ! Les chiffres finaux seront présentés par le comptable et validés par l'AG de l'asbl BP lors de l'AG de 2025.

**Total** : 1.578.901,44 €

- **Actif** : Majoritairement constitué :
  - De subventions à recevoir à hauteur de 0,00 € ( pas encore provisionné ) ;
  - D'avances faites aux partenaires à hauteur de 344.905,29 € ;
  - De liquidités à hauteur de 1.222.322,75 € (dont une somme de 350.000 € qui a été placée à court terme pendant 3 mois).
  
- **Passif** : Majoritairement constitué :
  - De dettes commerciales (341.466,02 €): principalement des montants dus aux partenaires à hauteur de 339.868,27 € (Ardenne & Gaume 0 € / Mobilesem 15.592,38 € / Maison du Tourisme du Pays des Lacs 32.025,04 € / Natagora 263.583,10 € / Virelles-Nature 25.411,16 € / Dire ASBL 1.588,0 € / Contrat de rivière HT 1.668,59 € ) ;
  - D'avances reçues sur les subventions à hauteur de 1.115.368,787 €.

## **Compte de résultats 2024**

**Résultat** : 0,00€

- **Charges de l'exercice** : 1.776.353,01 €, constitués :
  - De 1.062.643,90 € de biens et services divers ;
  - De 712.805,43 € de rémunérations et charges sociales ;
  - De 795,68 € d'autres charges d'exploitation ;
  - De 108 € de charges financières ;
  
- **Produits de l'exercice** : 1.764.147,75 €, constitués :
  - De 1.764.147,75 € de subsides ;

- De 8.005,56 € de produits financiers ;
- De 4.200 € de rentrée pour inscription Formation guide du Parc.



## Fiches Actions par thématique

---

Dans les chapitres suivants, les avancées de chaque fiche action sont présentées selon les thématiques suivantes :

- Nature & Biodiversité
- Tourisme, Paysage, Patrimoine & Mobilité
- Développement socio-économique
- Participation & Sensibilisation
- Monitoring & Recherche
- Communication

Pour chaque fiche action, le détail des avancées est représenté selon la structure:

- Objectif
- Porteur de la Fiche action
- Actions menées en 2024
- Difficultés rencontrées
- Perspectives
- Tableau d'avancement de la fiche action depuis le début de projet

Attention que le tableau d'avancement reprend l'état d'avancement depuis le début du projet (donc pour les années 2023 et 2024), via des indicateurs chiffrés et un indicateur "rétroplanning". Cet indicateur "rétroplanning" correspond aux étapes suivantes :

- 1 = préparation (préparation des cahiers des charges et demandes de permis)
- 2 = lancement (dès qu'un marché public est lancé pour la fiche action)
- 3 = exécution 1ère phase (dès qu'un marché public est attribué)
- 4 = exécution 2ème phase (plus aucun marché public ne doit être lancé)
- 5 = clôturé (tous les marchés publics sont clôturés)

Certains échanges de contenu entre les subventions PNRR et PRW sont prévus (indiqué à côté du titre de chaque fiche action dans les chapitres suivants) et ont obtenu un accord de principe lors du COMAC en automne 2024. Quand le titre d'une fiche action n'est pas accompagné par le nom d'une subvention, ceci implique que c'est une fiche action sans budget.

## Actions Nature & Biodiversité

---

Il y a 20 fiches actions dans la thématique Nature et biodiversité. Leurs avancées respectives sont détaillées ci-dessous.

### Actions transversales : périmètre et acquisitions foncières

Fiche action A1 – Périmètre et adhésions des propriétaires privés et publics : chartes et transition écologique (PNRR)

**Objectif** : Il s'agit de continuer à renforcer le périmètre, c'est-à-dire à l'agrandir et à le rendre encore plus cohérent. Pour ce faire, nous avons poursuivi les actions pour augmenter l'adhésion de propriétaires privés et publics et améliorer leur niveau d'engagement dans les chartes agricoles et forestières.

**Porteur de la Fiche action** : le Bureau de Projet du PN ESEM

#### Actions menées en 2024

- Réponses aux demandes, rencontres et visites de terrain
- L'envoi d'un courrier vers tous les propriétaires en zone de développement par les communes partenaires (hormis la commune de Couvin)
- Adhésion de 20 propriétaires privés supplémentaires en 2024.

#### Difficultés rencontrées

- Lors du COMAC du 16/10/2024, la question des nouvelles adhésions hors du périmètre initial a été abordée, pour autant que ces nouvelles zones nodales s'accordent avec les critères de l'APP des Parcs nationaux wallons. La réponse à cette question a obtenu un avis favorable de la part de l'administration, mais est en attente d'une validation de la part du cabinet Dalcq.
- La réponse concernant les propriétaires hors zone de développement ayant été obtenue le 17 mars 2025, il n'a pas été possible de réaliser la mise-à-jour en début d'année comme prévu initialement.

#### Perspectives

- La question des nouvelles adhésions hors périmètre initial a reçu un avis favorable de la part de l'administration et du Cabinet Dalcq concernant 21 propriétaires privés en mars 2025. Le Bureau du Projet demandera lors du prochain COMAC prévu le 3/04 à ce que le principe général soit validé sans se limiter à 21 propriétaires. L'administration a donné son aval, reste à obtenir la validation du Cabinet Dalcq lors du prochain COMAC.

- La mise à jour du périmètre et l'envoi de tous les documents nécessaires (shapefiles, lettres d'adhésion) sera réalisée dès que possible en 2025 auprès du SPW-arne. La surface totale supplémentaire sera ainsi calculée.

### Tableau d'avancement de la fiche action depuis le début de projet

Viroinval	Couvin	Chimay	Froidchapelle	Momignies	Total	Objectif	Progrès	Indicateurs
à préciser une fois la carte finalisé, cf. point ci-dessus								Ha d'adhésions (2023-2024)
12	3	6	4	4	29	NA	NA	Propriétaires adhérents (2023-2024)

### Fiche action BI – Acquisition foncière de 100 ha pour des Réserves Naturelles (PNRR)

**Objectif :** Cette action vise à acquérir des terrains pour créer de nouvelles Réserves Naturelles ou agrandir celles existantes. Ces acquisitions sont entreprises par les associations agréées (Natagora et Ardenne & Gaume) ainsi que par les communes.

Un Comité d'acquisition PN ESEM a été instauré, regroupant les cantonnements DNF, les communes, et les associations agréées faisant partie de la Coalition Territoriale.

**Porteur de la Fiche action :** le Bureau de Projet du PN ESEM

#### Actions menées en 2024 :

- Etudes préalables, identification des zones
- Echanges avec le comité d'acquisition interne du Parc national de l'Entre-Sambre-et-Meuse
- Obtention des expertises
- Acquisitions par les partenaires de la Coalition Territoriale, Natagora et Ardenne & Gaume pour un total de 30,66 ha

#### Difficultés rencontrées

- Lors du COMAC du 16/10/2024, la question des nouvelles acquisitions hors périmètre initial a été abordée, pour autant que ces nouvelles zones nodales s'accordent avec les critères de l'APP des Parcs nationaux wallons. La réponse à cette question a obtenu un avis favorable de la part de l'administration, mais est en attente d'une validation de la part du cabinet Dalcq.

- Plusieurs éléments rendent difficile l'atteinte des objectifs à ce stade-ci :
  - Le fait que la fin de l'éligibilité des dépenses ait été réduite de 6 mois (30/06/2026 au lieu du 31/12/2026)
  - Le flou maintenu quant à la date d'introduction des demandes de reconnaissance - contraignant certains partenaires (A&G en l'occurrence) à arrêter leurs démarches d'acquisition.
  - Le flou maintenu concernant l'éligibilité des dépenses pour des acquisitions hors zone de développement - ayant freiné les partenaires (Natagora en l'occurrence) dans leur démarchage.
  - Le manque de réactivité des communes concernant les opportunités d'acquisition qui se sont présentées à elles.

**Perspectives**

- La question des nouvelles acquisitions hors périmètre initial a obtenu un avis favorable de la part du Cabinet Dalcq par mail le 14/03/2025 (de Mr Lenne) et a été confirmé par l'administration par mail le 17/03/2025 (de Mr Tchatchou).
- Il a été communiqué en date du 25/03/2025 (Visio avec l'administration tutelle que toutes les demandes de reconnaissance (et donc pas déjà la reconnaissance elle-même des réserves) devaient être rentrées pour le 26/06/2026. Ceci permettrait d'atteindre les objectifs initiaux de cette fiche action.

**Tableau d'avancement de la fiche action depuis le début de projet**

Viroinval	Couvin	Chimay	Froidchapelle	Momignies	Total	Objectif	Progrès	Indicateurs
1,66	35,75	1,95	0	0	39,36	100	39%	Ha acquis 2023-2024
Natagora : 32,52 ha ; A&G : 6,84 ha ; communes : 0 ha								Répartition

## Réensauvagement

### Fiche action C1 - Plus de 1000 ha de forêt en libre évolution (PNRR)

**Objectif** : Mise en place de plus de 1000 ha de forêts en réserve biologique intégrale (RBI) / en libre évolution. En sommant les RBI dû au 3% d'obligation légale pour les forêts publiques feuillus, et les RBI défini dans le cadre du projet du parc national, un total de 1810 ha de RBI existe au sein du périmètre du parc national, équivalent à plus de 10% de l'ensemble des forêts publiques du PN, en accord avec la charte forestière du parc national.

**Porteur de la Fiche action** : le Bureau de Projet du PN ESEM

#### Actions menées en 2024 :

- Finalisation de la cartographie pour les communes de Viroinval et Couvin
- Signature de la Convention tripartite Bureau de Projet - DNF - Commune de Viroinval concernant l'apport en nature que la mise en RBI représente dans le cadre du Plan financier 2023-2026

#### Difficultés rencontrées

- NA

#### Perspectives

- Signature de la Convention tripartite Bureau de Projet - DNF - Commune de Couvin lors du conseil communal de février
- Précision de la cartographie sur les communes de Chimay, Momignies et Froidchapelle et Signature de la Convention tripartite Bureau de Projet - DNF - Autres communes au courant de l'année 2025

#### Tableau d'avancement de la fiche action depuis le début de projet

Viroinval	Couvin	Chimay	Froidchapelle	Momignies	Domaniale	Total	Objectif	Progrès	Indicateurs
664	358,6	124,96	4,4	63,73	134	1350	1000	110%	Ha en RBI supplémentaire >3%

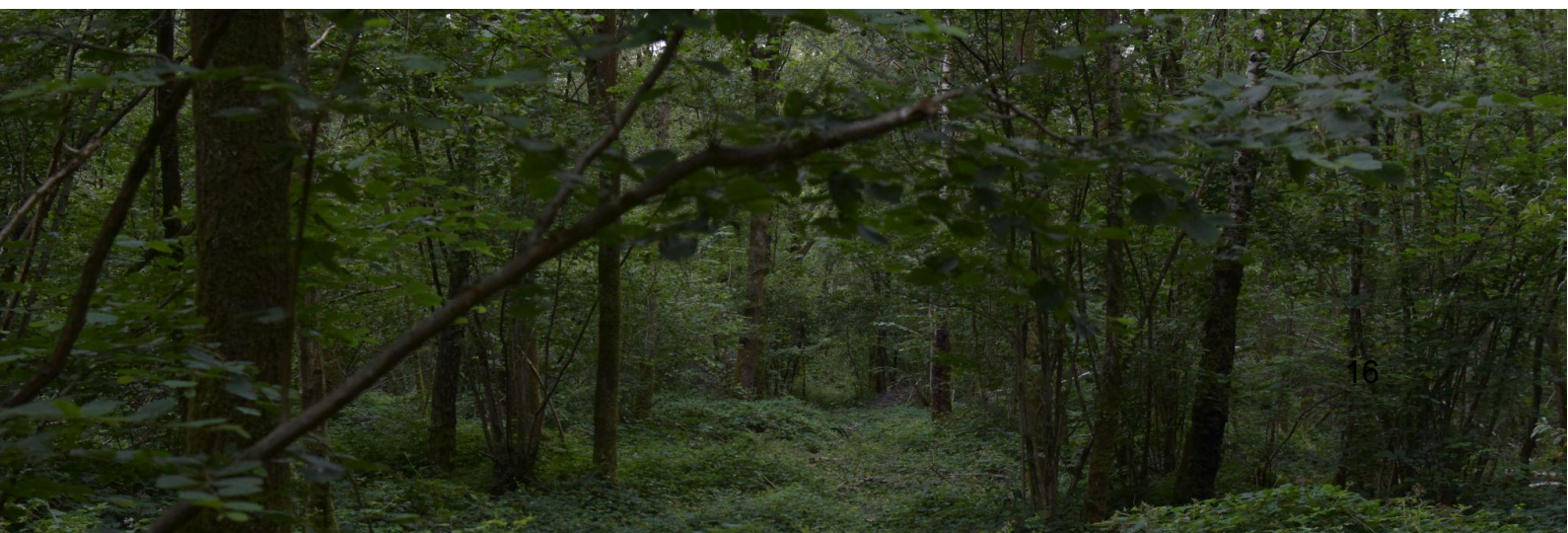

### Fiche action C3 – Eau Noire Sauvage (PNRR)

**Objectif** : Afin de préserver le caractère sauvage remarquable de l'Eau Noire, qui est une des deux grandes rivières du PN ESEM, une labellisation « Site Rivières Sauvages » est envisagée sur un tronçon de l'Eau Noire d'au minimum 20 km en amont de Couvin, ainsi que sur des km supplémentaires en y incluant les affluents de l'Eau Noire les plus préservés.

**Porteur de la Fiche action** : le Contrat Rivière Haute Meuse (CRHM)

#### Actions menées en 2024 :

- Réunion avec Rivières Sauvages le 03/12/24 pour faire le point sur les blocages au niveau des critères. Résultats de la réunion : solutions apportées aux blocages mais réunion de terrain nécessaire au printemps 2025.

#### Difficultés rencontrées

- NA

#### Perspectives

- Bon état d'avancement

#### Tableau d'avancement de la fiche action depuis le début de projet

Viroinval	Couvin	Chimay	Froidchappelle	Momignies	Total	Objectif	Progrès	Indicateurs
NA	0	0	NA	NA	0	20	0%	Km labellisés
NA					3	5	60%	Rétroplanning

### Fiche action C4 – Pâturage naturel (PNRR)

**Objectif** : Avec les acteurs du territoire, lancer un projet, qui à terme devrait être autoportant, combinant le pâturage naturel avec une agriculture extensive et un éco-tourisme expérientiel.

**Porteur de la Fiche action** : le Bureau de Projet du PN ESEM

#### Actions menées en 2024 :

- Prises de contact et de renseignements
- Montage de dossier "Endangered Landscapes Programme"

#### Difficultés rencontrées

- NA

## Perspectives

- Finalisation de cette fiche action en 2025

### Tableau d'avancement de la fiche action depuis le début de projet

Viroinval	Couvin	Chimay	Froidchapelle	Momignies	Total	Objectif	Progrès	Indicateurs
NA					1	5	20%	Rétroplanning

## Restauration

### Fiche action D1 – Favoriser la régénération naturelle (PNRR)

**Objectif :** L'objectif est d'arriver à un taux d'enrésinement de 10 % pour les forêts publiques du Parc National ESEM engagées en niveau 2 de la charte (cf. fiche A1 – Chartes et transition écologique) à l'horizon 2040. Afin d'atteindre cet objectif, la surface de désenrésinement lors du premier plan opérationnel (2023-2026) devra s'élever à 200 ha. Pour lutter efficacement contre la dent du gibier, il est prévu de protéger temporairement 100 ha de régénération naturelle après mise à blanc de résineux ou feuillus exotiques.

**Porteur de la Fiche action :** le Bureau de Projet du PN ESEM

### Actions menées en 2024 :

- Réunions avec le DNF et identification de zones de pose de clôtures lattis bois:
  - 10 à 50 zones sur Viroinval au sein des triages 6, 9, 10 et 11.
  - 10 à 20 zones sur Couvin au sein des triages 5, 6, 7, 8 et 9.
  - Environ 4 zones sur Chimay au sein des triages 6, 7, 8, 9 et 10.
- Rédaction du cahier des charges pour les clôtures lattis bois et soumission de celui-ci début 2025.

### Difficultés rencontrées

- NA

## Perspectives

- Lancement et attribution du marché au printemps 2025
- Les superficies exactes seront connues dans un second temps. Une fois le marché passé, le DNF pourra commander la longueur de clôture nécessaire pour une zone d'une superficie définie.

### Tableau d'avancement de la fiche action depuis le début de projet

Viroinval	Couvin	Chimay	Froidchapelle	Momignies	Total	Objectif	Progrès	Indicateurs
0	0	0	0	0	0	100	0%	HA protégés
NA					1	5	20%	Rétroplanning

### Fiche action D2 - Un réseau de bois mort et de bois habitats (PNRR)

**Objectif** : Préserver et renforcer un réseau de bois mort en forêt (sur pied et au sol) ainsi qu'un réseau d'arbres-habitat en vue d'augmenter la naturalité des forêts du PN ESEM.

**Porteur de la Fiche action** : le Bureau de Projet du PN ESEM

#### Actions menées en 2024 :

- Conventions tripartites approuvées par le conseil communal de Viroinval
- Mise en place de l'inventaire par les Chefs de cantonnements et leurs agents
- 565 ha inventoriés dans le cadre d'un TFE

#### Difficultés rencontrées

- NA

#### Perspectives

- Signature de la Convention tripartite Bureau de Projet - DNF - Commune de Couvin lors du conseil communal de février
- Signature de la Convention tripartite Bureau de Projet - DNF - Autres communes au courant de l'année 2025

#### Tableau d'avancement de la fiche action depuis le début de projet

Viroinval	Couvin	Chimay	Froidchapelle	Momignies	Total	Objectif	Progrès	Indicateurs
3432	1777	4055	660	1019	10943	11419	96%	Ha en zone 2
NA					565	1141,9	49%	Ha inventoriés

### Fiche action D3 - Création d'un réseau de 120 mares forestières (PNRR)

**Objectif** : Mise en place d'un réseau de mares forestières par création de 120 mares en faveur d'amphibiens forestiers (ex. Salamandre, Grenouille rousse,

Sonneur à ventre jaune), et d'une odonate forestière, la Cordulie à deux tâches. Le réseau de mares profitera également à la Cigogne noire.

**Porteur de la Fiche action** : le Bureau de Projet du PN ESEM

**Actions menées en 2024 :**

- Visites de terrain avec les agents forestiers.
- Identification et validation par le DNF et les 5 communes des lieux pour la création de 64 mares.
- Dépôt et octroi de permis pour 6 mares dans la commune de Momignies.

**Difficultés rencontrées**

- Afin d'atteindre l'objectif de 120 mares, il manque l'automne 2026 comme période de creusement du deuxième lot de mares identifiés et validés

**Perspectives**

- Rédaction et soumission du marché public pour 70 mares sur les 5 communes début 2025.

**Tableau d'avancement de la fiche action depuis le début de projet**

Viroinval	Couvin	Chimay	Froidchapelle	Momignies	Total	Objectif	Progrès	Indicateurs
25	20	7	6	6	64	120	53%	Mares identifiées
0	0	0	0	0	0	120	0%	Mares creusées
NA					1	5	20%	Rétroplanning

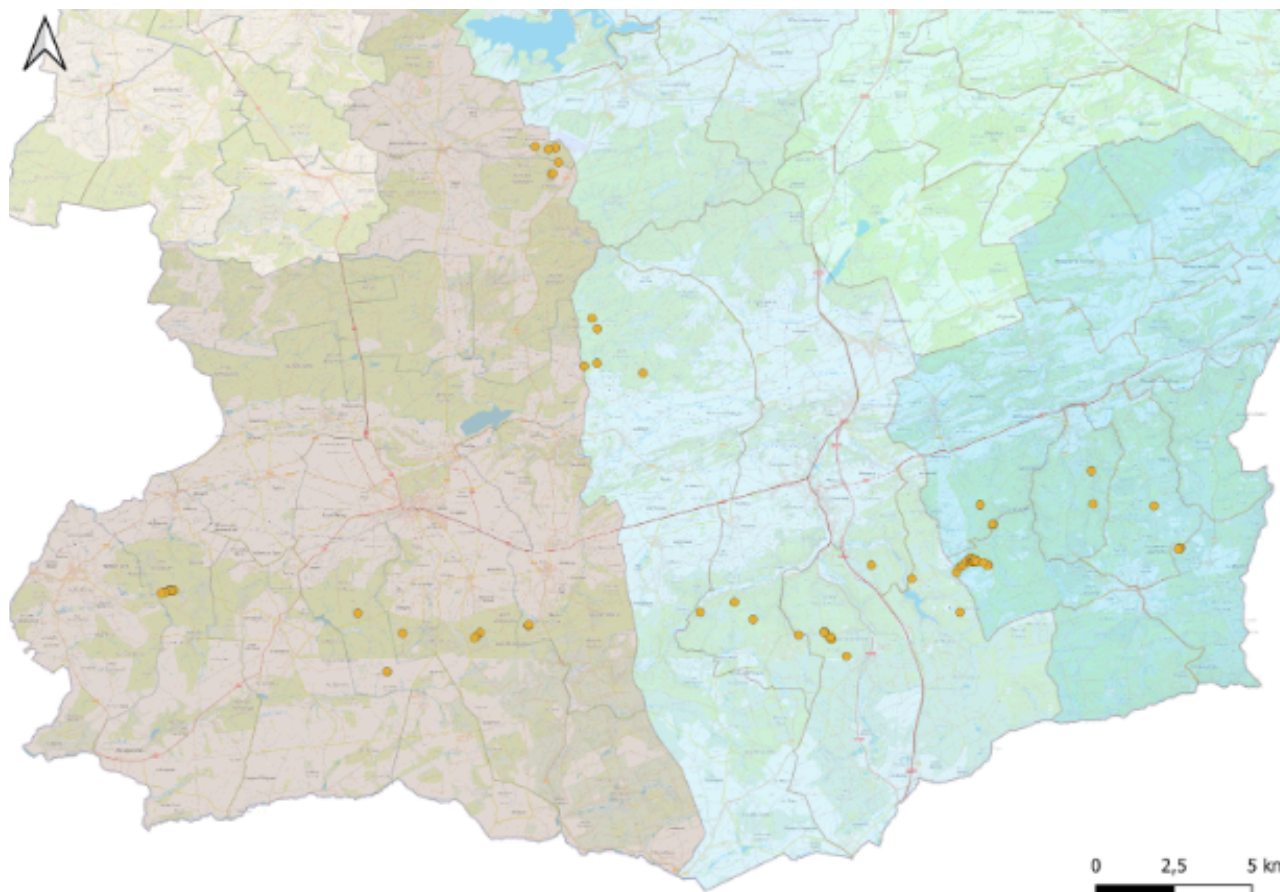

*Localisation des 70 futures mares identifiées en 2024. Le permis d'urbanisme pour les 6 mares de Momignies (tout à l'ouest) a été octroyé.*

#### Fiche action D4 - Diversification des milieux forestiers feuillus indigènes (PNRR)

##### **Objectif :**

- Diversification des essences des milieux forestiers feuillus indigènes.
- Création de lisières forestières étagées intra-massif ou en périphérie des massifs forestiers de 10 m de largeur.
- Renforcement de populations d'espèces forestières rares ou très rares (If, Génévrier, Néflier, Alisier, Poirier, Pommier sauvage).

**Porteur de la Fiche action :** le Bureau de Projet du PN ESEM

##### **Actions menées en 2024 :**

- Réunion préparatoire avec le DNF

##### **Difficultés rencontrées**

- Disponibilité des plants avec une provenance locale assuré

## Perspectives

- Plantation et finalisation de la fiche durant la saison de plantation 2025-2026

### Tableau d'avancement de la fiche action depuis le début de projet

Viroinval	Couvin	Chimay	Froidchapelle	Momignies	Total	Objectif	Progrès	Indicateurs
0	0	0	0	0	0	à définir		Arbres plantés
NA					0	5	0%	Rétroplanning

### Fiche action D5 - Restauration de landes sèches et gestion des carrières de Jonsart (PNRR)

**Objectif :** Cette fiche action, ayant pour objet la restauration de milieux ouverts secs semi-naturels, se divise en deux sous-actions :

- Restauration de 5 ha de landes sèches de type landes à callune (Habitat 4030 - Les landes sèches), qu'elle soit oligotrophe (Ardenne) ou mésotrophe (Fagne), en faveur de l'Engoulement d'Europe
- Gestion des habitats semi-naturels dans les carrières de Jonsart de la vallée du Ry de Noye à Olloy-sur-Viroin en faveur du Grand Sylvain et du Faucon pèlerin.

**Porteur de la Fiche action :** le Bureau de Projet du PN ESEM

### Actions menées en 2024 :

- Réunion préparatoire avec le DNF

### Difficultés rencontrées

- NA

## Perspectives

- Finalisation de la fiche action en 2025

### Tableau d'avancement de la fiche action depuis le début de projet

Viroinval	Couvin	Chimay	Froidchapelle	Momignies	Total	Objectif	Progrès	Indicateurs
0	0	NA	NA	NA	0	5	0%	HA landes restaurées
NA					0	5	0%	Rétroplanning

### Fiche action D6 – Restauration de 10 ha de fonds de vallée (PNRR)

**Objectif** : Restauration de 10 ha d'écosystèmes de fonds de vallée : prairies humides (habitat 6430 – Les mégaphorbiaies) et forêts alluviales (habitat 91E0 – Les forêts alluviales).

**Porteur de la Fiche action** : le Bureau de Projet du PN ESEM

#### Actions menées en 2024 :

- Identification et validation de 4 ha sur Viroinval.
- Identification de 3 ha sur Chimay.

#### Difficultés rencontrées

- NA

#### Perspectives

- Restauration des ha identifiés en 2025

#### Tableau d'avancement de la fiche action depuis le début de projet

Viroinval	Couvin	Chimay	Froidchapelle	Momignies	Total	Objectif	Progrès	Indicateurs
0	0	0	0	0	0	10	0%	Ha restaurés
NA					1	5	20%	Rétroplanning

### Fiche action D7 – Restauration de 80 ha de pelouses calcicoles (PNRR)

**Objectif** : Cette action vise prioritairement la restauration de 80 hectares de pelouses calcicoles (Habitat 6210 – Les pelouses calcicoles) dans le but de mieux connecter les surfaces existantes, de créer des blocs cohérents et ainsi de pouvoir envisager une gestion par le pâturage itinérant (fiche E1). Cet habitat est largement réparti sur la bande de la Calestienne qui traverse le territoire du PN ESEM d'Ouest en Est, sur les communes de Chimay, Couvin et Viroinval.

**Porteur de la Fiche action** : Ardenne & Gaume

#### Actions menées en 2024 :

- Finalisation de la cartographie communale pour les communes de Viroinval et Couvin
- Cartographie communale pour la commune de Chimay
- Travaux de restauration des premières surfaces entamés

### Difficultés rencontrées

- Sur Chimay, malgré un accord de principe du Collège communal de Chimay avant les élections, le nouveau Collège a remis un avis négatif au permis de déboisement.
- Sur Couvin, malgré la validation par la commune et le DNF pour la restauration de 16 ha de pelouses calcaires communales, les surfaces sur le terrain correspondent à 12 ha seulement. Une réunion entre le DNF, la commune et A&G doit être organisée pour faire le point.
- Si on ne parvient pas à débloquer ces situations, l'atteinte des objectifs sera compromise.
- D'autres difficultés, comme déjà mentionné pour A1 et B1, s'ajoutent à celles citées ci-dessus :
  - Le fait que la fin de l'éligibilité des dépenses ait été réduite de 6 mois (30/06/2026 au lieu du 31/12/2026)
  - Le flou maintenu jusqu'au 17/03/2025 concernant l'éligibilité des dépenses pour des restaurations hors zone de développement a freiné A&G dans ses actions de restauration prévues et dans le démarchage pour d'autres opportunités.

### Perspectives

- Des réunions avec les collèges communaux de Chimay et Couvin sont prévues
- La question des nouvelles adhésions hors périmètre initial a reçu un avis favorable de la part de l'administration et du Cabinet Dalcq concernant 21 propriétaires privés en mars 2025. Le Bureau du Projet demandera lors du prochain COMAC prévu le 3/04 à ce que le principe général soit validé sans se limiter à ces 21 propriétaires. L'administration a donné son aval, reste à obtenir la validation du Cabinet Dalcq lors du prochain COMAC.

### Tableau d'avancement de la fiche action depuis le début de projet

Viroinval	Couvin	Chimay	Froidchappelle	Momignies	Total	Objectif	Progrès	Indicateurs
37,7	24	7,06	0	0	68,76	80	86%	HA identifiés
9,28	1,5	0	0	0	10,78	80	13%	HA restaurés
NA					3	5	60%	Rétroplan ning

## Fiche action D8 – Restauration de 50 ha de milieux ouverts prairiaux (PNRR)

**Objectif :** Cette action vise à restaurer botaniquement la qualité biologique de 50 ha de trois habitats prairiaux d'intérêt communautaire présents en Fagne-Famenne. Il s'agit de l'Arrhenatherion (prairie maigre de fauche – habitat 6510), du Filipendulion (prairie à hautes herbes hygrophiles ou mégaphorbiaies – habitat 6430) et du Molinion (prairie humide oligotrophe – habitat 6410).

**Porteur de la Fiche action :** Natagora

### Actions menées en 2024 :

- Prise de contacts
- Identification de 22,56 ha
- Restauration de 12,63 ha

### Difficultés rencontrées

- Certaines difficultés, comme déjà mentionné pour A1, B1 et D7 ont été rencontrées :
  - Le fait que la fin de l'éligibilité des dépenses ait été rabaissée de 6 mois (30/06/2026 au lieu du 31/12/2026)
  - Le flou maintenu jusqu'au 17/03/2025 concernant l'éligibilité des dépenses pour des restaurations hors zone de développement a freiné Natagora dans ses actions de restauration prévues et dans le démarchage pour d'autres opportunités.

### Perspectives

- La question des nouvelles adhésions hors périmètre initial a reçu un avis favorable de la part de l'administration et du Cabinet Dalcq concernant 21 propriétaires privés en mars 2025. Le Bureau du Projet demandera lors du prochain COMAC prévu le 3/04 à ce que le principe général soit validé sans se limiter à 21 propriétaires. L'administration a donné son aval, reste à obtenir la validation du Cabinet Dalcq lors du prochain COMAC.

### Tableau d'avancement de la fiche action depuis le début de projet

Viroinval	Couvin	Chimay	Froidchapelle	Momignies	Total	Objectif	Progrès	Indicateurs
0	12,47	16,32	4,6	1,17	34,56	50	69%	HA identifiés
0	11,18	5,45	0	0	16,63	50	33%	HA restaurés
NA					3	5	60%	Rétroplanning

## Fiche action D9 – Renforcement du maillage écologique: 5 km de haies, 250 arbres en verger, 25 mares (PNRR)

**Objectif** : Plantation de 5 km de haies ou équivalent en buisson en faveur de la Pie-Grièche écorcheur et du Grand Rhinolophe, plantation de 250 arbres fruitiers hautes tiges (env. 10 vergers de 25 arbres) en faveur du Grand Rhinolophe et création de 25 mares en faveur du triton crêté.

**Porteur de la Fiche action** : Natagora

### Actions menées en 2024 :

- Prise de contacts
- Identification de 26 mares agricoles
- Creusement de 10 mares agricoles
- Identification de 184 fruitiers hautes tiges
- Plantation de 70 fruitiers hautes tiges
- Identification de 1973 m de haie
- Plantation de 870 m de haie

### Difficultés rencontrées

- Certaines difficultés, comme déjà mentionné pour A1, B1, D7 et D8 ont été rencontrées :
  - Le fait que la fin de l'éligibilité des dépenses ait été rabaissée de 6 mois (30/06/2026 au lieu du 31/12/2026)
  - Le flou maintenu jusqu'au 17/03/2025 concernant l'éligibilité des dépenses pour des restaurations hors zone de développement a freiné Natagora dans ses actions de restauration prévues et dans le démarchage pour d'autres opportunités.NA

### Perspectives

- La question des nouvelles adhésions hors périmètre initial a reçu un avis favorable de la part de l'administration et du Cabinet Dalcq concernant 21 propriétaires privés en mars 2025. Le Bureau du Projet demandera lors du prochain COMAC prévu le 3/04 à ce que le principe général soit validé sans se limiter à 21 propriétaires. L'administration a donné son aval, reste à obtenir la validation du Cabinet Dalcq lors du prochain COMAC.

### Tableau d'avancement de la fiche action depuis le début de projet

Viroinval	Couvin	Chimay	Froidchapelle	Momignies	Total	Objectif	Progrès	Indicateurs
7	13	15	5	7	47	25	188%	Mares agricoles identifiées
0	3	7	0	0	10	25	40%	Mares agricoles creusées
50	94	30	33	21	228	250	91%	Fruitiers HT identifiés
13	74	10	17	0	114	250	46%	Fruitiers HT plantés
90	958	210	260	455	1973	5000	39%	m de haie identifiés
0	500	210	160	0	870	5000	17%	m de haie plantés
NA					3	5	60%	Rétroplanning



### Fiche action D10 - Création de 5 ha de roselières et plans d'eau (PNRR)

**Objectif** : Création de 5 ha de plans d'eau et roselières (Habitat 3130 - Les végétations des eaux stagnantes oligo mésotrophes et Habitat 3150 - Les végétations des eaux stagnantes eutrophes) en faveur de la Rousserolle turdoïde, la Locustelle lusciniöide, le Butor étoilé et le Râle d'eau.

**Porteur de la Fiche action** : Virelles-Nature

#### Actions menées en 2024 :

- Prise de contacts et identification des lieux
- Monitoring de l'avifaune
- Avancées dans les blocages avec la commune de Couvin

#### Difficultés rencontrées

- Le manque d'intérêt des propriétaires pour de vastes plans d'eau ne permet pas d'atteindre notre objectif de *création* de 5h de plans d'eau. Actuellement, l'objectif qui sera atteint serait de 3 ha.

#### Perspectives

- Demande d'inclure la "restauration" de roselières en plus de la création lors du prochain COMAC

#### Tableau d'avancement de la fiche action depuis le début de projet

Viroinval	Couvin	Chimay	Froidchapelle	Momignies	Total	Objectif	Progrès	Indicateurs
0	2,4	0	0	0	2,4	5	48%	HA identifiés
0	0	0	0	0	0	5	0%	HA restaurés/ créés
NA					1	5	20%	Rétroplanning

### Fiche action D11 - Actions en faveur de trois espèces d'avifaune remarquables (PNRR)

**Objectif** : Poser 30 mâts ou paniers pour la nidification de la Cigogne blanche et du Balbuzard pêcheur. Les mâts peuvent le cas échéant attirer aussi d'autres piscivores arboricoles (Hérons, Aigrettes, etc.) ; Installer 20 radeaux sur des plans

d'eau pour la nidification de la Sterne pierregarin ; Améliorer l'équilibre des populations de poissons pour 35 ha de plans d'eau en termes de classe d'âge et de répartition des espèces en faveur de ces trois espèces d'avifaune ; Poser 40 stimuli sur ces plans d'eau et sur les mâts (formes, fiente, etc.) en faveur des trois espèces ; Creusement de mares en périphérie immédiate des plans d'eau (prévu par la fiche D9 - Maillage écologique). La Cigogne et la Sterne se nourrissent des invertébrés de mares.

**Porteur de la Fiche action :** Virelles nature

**Actions menées en 2024 :**

- Prise de contacts et identification des lieux
- Monitoring de l'avifaune
- Identification de 7 mats/nids
- Installation de 3 mâts/nids
- Identification de 4 radeaux
- Installation d'un radeau
- Identification de 80 ha de plans d'eau
- Identification de 15 stimuli
- Placement de 11 stimuli

**Difficultés rencontrées**

- Le manque de disponibilité de plans d'eau d'une taille suffisante chez des propriétaires privés et le manque de cofinancement sur fonds propres chez des propriétaires publics pour l'installation des radeaux. Actuellement, le total réalisable serait 6.

**Perspectives**

- L'atteinte des objectifs dans les délais impartis pour les 30 mats ou paniers, les 35 ha de plans d'eau et les 40 stimuli.
- Demande lors du prochain COMAC d'inclure une passerelle sécurisée pour accéder au moine afin de gérer le niveau d'eau de l'étang de la Fourchinée (accessible en barque pour le moment) dans les dépenses éligibles de cette fiche action
- Pour les 20 radeaux à sternes, une demande au COMAC sera formulée afin de pouvoir inclure la surface d'îlots protégés via des clôtures électriques dans les objectifs, comparé à la surface des radeaux prévus afin de protéger les nids de sternes contre le raton laveur

### Tableau d'avancement de la fiche action depuis le début de projet

VirINVAL	Couvin	Chimay	Froidchapelle	Momignies	Total	Objectif	Progrès	Indicateurs
0	6	1	0	0	7	30	23%	Mats/nids identifiés
0	1	4	0	1	6	30	20%	Mats/nids installés
0	1	2	0	1	4	20	20%	Radeaux identifiés
0	0	1	0	0	1	20	5%	Radeaux installés
0	0	80	0	0	80	35	229%	HA plans d'eau identifiés
0	0	0	0	0	0	35	0%	HA plans d'eau restaurés
0	11	3	0	1	15	40	38%	Stimuli identifiés
0	6	10	0	1	17	40	43%	Stimuli placés
NA					3	5	60%	Rétroplanning



## Fiche action D13 – Trame noire – Un Parc National "1000 étoiles" (PNRR)

**Objectif** : Offrir un ciel de qualité au sein du PN ESEM en restaurant la trame noire, donc le réseau écologique, pour la faune sauvage, mais également pour les humains (habitants et touristes).

**Porteur de la Fiche action** : le Bureau de Projet du PN ESEM

### Actions menées en 2024 :

- Contacts avec les communes, les gestionnaires du réseau et le DEMNA – Trame noire
- Elaboration des propositions et discussions
- Sensibilisation (tournée des étoiles dans les 5 communes)
- Diagnostic participatif de l'éclairage privé (campagne databusters)
- Identification de 105 points à supprimer
- Identification de 147 cabines à modifier

### Difficultés rencontrées

- La commune de Chimay n'a validé aucun point lumineux à supprimer
- La disponibilité limitée des opérateurs de réseau (qui ont déjà indiqué les sous-effectifs en termes de ressources humaines) pourraient mener les travaux d'infrastructures de cette action hors délais impartis

### Perspectives

- Les avancements des travaux seront évalués au cours de l'année 2025

### Tableau d'avancement de la fiche action depuis le début de projet

Viroinval	Couvin	Chimay	Froidchapelle	Momignies	Total	Objectif	Progrès	Indicateurs
19	34	24	15	13	105	75	140%	Points à supprimer identifiés
0	0	0	0	0	0	75	0%	Points à supprimer réalisés
40	32	28	26	21	147	150	98%	Cabines à modifier identifiées

20	0	0	0	0	20	150	13%	Cabines à modifier réalisées
NA					3	5	60%	Rétroplanning

### Fiche action F1 - Abeille noire et abeilles solitaires (PNRR)

**Objectif** : Préserver et renforcer les populations de souche locale d'abeille noire et d'abeilles sauvages au sein du PN ESEM.

**Porteur de la Fiche action** : le Bureau de Projet du PN ESEM

#### Actions menées en 2024 :

- Recherche de colonies
- Envoi de proposition de règlements communaux
- Lancement des actions abeilles solitaires (collaboration avec l'UMons, recrutement de 2 stagiaires pour 2025)

#### Difficultés rencontrées

- Il s'avère compliqué de localiser des colonies d'abeilles noires en milieu naturel

#### Perspectives

- Installation des ruches tronc en 2025

#### Tableau d'avancement de la fiche action depuis le début de projet

Viroinval	Couvin	Chimay	Froidchapelle	Momignies	Total	Objectif	Progrès	Indicateurs
0	0	0	0	0	0	10	0%	Ruches-troncs placées
NA					1	5	20%	Rétroplanning

### Fiche action F2 - Une autre chasse - La Traque-affût (PNRR)

**Objectif** : Montage de 100 miradors pour la chasse en traque-affût. Cette action a été proposée dans le cadre de la note d'intention sur la chasse du PN ESEM. Celle-ci est détaillée dans la rubrique remarque complémentaire de cette fiche.

**Porteur de la Fiche action** : le Bureau de Projet du PN ESEM

### Actions menées en 2024 :

- Rencontre de 2 chasseurs volontaires
- Identification d'un territoire de chasse

### Difficultés rencontrées

- La manque de chasseurs ou de propriétaires de terrain volontaires

### Perspectives

- Lancement du CSC et installation des miradors en 2025

### Tableau d'avancement de la fiche action depuis le début de projet

Viroinval	Couvin	Chimay	Froidchappelle	Momignies	Total	Objectif	Progrès	Indicateurs
0	0	0	0	0	0	100	0%	Miradors installés
NA					2	5	40%	Rétroplanning

## Pâturage itinérant

### Fiche action EI - Pâturage itinérant (PNRR)

**Objectif** : Le pastoralisme utilisé par nos ancêtres a façonné les paysages de la Calestienne et a permis le développement d'une incroyable diversité floristique et faunistique. Avec l'abandon de l'agropastoralisme il y a moins d'un siècle, les pelouses maintenues jusque-là ouvertes se sont progressivement embroussaillées et reboisées. La manière dont les pelouses calcicoles actuelles ont été gérées ces dernières décennies montre également ses limites. Éclatées entre plusieurs acteurs de l'administration et du monde associatif, il nous est apparu évident que la gestion d'un tel ensemble de sites devait être davantage coordonnée et centralisée. Le Bureau de projet Parc National ESEM a proposé d'organiser cette gestion concertée. Le pâturage itinérant sera un facteur important dans la restauration et le rétablissement de la connectivité des pelouses calcicoles, favorisant à nouveau l'extension géographique d'espèces rares. En effet, les moutons, grâce à leur laine, agrippent une quantité impressionnante de graines, même celles dépourvues de dispositif d'adhésion, et deviennent leur moyen de dispersion entre des pelouses isolées.

**Porteur de la Fiche action** : le Bureau de Projet du PN ESEM

#### Actions menées en 2024 :

- Développement du troupeau de moutons du PN ESEM (race Entre-Sambre-et-Meuse) :
  - Achat de 50 agnelles ESEM supplémentaires, pour un effectif de 70 animaux au total (mais 10% de perte suite à la fièvre catarrhale)
  - Mise à la reproduction de 26 brebis (premiers agneaux début 2025)
- Pâturage de pelouses calcicoles :
  - +/-10 ha pâturés sous forme d'éco-pâturage (en clôtures mobiles)
  - Education alimentaire du troupeau en milieu calcicole
  - Démarrage de l'éducation du troupeau au chien de conduite
  - Premier essai de transhumance entre parcelles (novembre 2024)
  - Rédaction des plans de pâturage
- Projet de construction de la bergerie
  - Décision du lieu d'implantation de la bergerie (Viroinval)
  - Rédaction du cahier des charges pour la bergerie
  - Lancement du marché public en procédure négociée (attribution en janvier 2025)

- Développement de filières laine et viande :
  - Etat des lieux (enquête auprès de secteur ovin du territoire)
  - Première réunion filière laine en collaboration avec le GAL du PNVH
  - Rencontres et lancement d'un groupe de travail pour le développement d'une filière viande ovine made in PNESEM
  - Reconnaissance par l'AWE (Agence wallonne de l'élevage) d'une commission pour la sauvegarde du mouton ESEM, sous l'impulsion du PNESEM
  
- Suivi de la gestion de 120 hectares de RN en éco-pâturage
  - Rédaction des plans de pâturage
  - Organisation de chantiers de gestion par travaux complémentaires au pâturage
  - Rapportage en vue du comité de pilotage (début 2025)

**Difficultés rencontrées**

- Gestion sanitaire du troupeau (Verminoses + FCO) d'où mise à la reproduction reportée sur une partie du troupeau
- Répartition des compétences pour les plans de gestion (DNF - PN ESEM)
- Complexité administrative (AFSCA)

**Perspectives**

- Développement du troupeau - continuité
- Plan de lutte antiparasitaire ARSIA et vaccination FCO-MHE
- Début des travaux de construction de la bergerie - automne 2025
- Etablissement de conventions pour la répartition des compétences pour gestion des pelouses
- Développement filière laine : première collecte de laine locale en partenariat avec le GAL PNVH - été 2025
- Développement filière viande : lancement probable - automne 2025

**Tableau d'avancement de la fiche action depuis le début de projet**

Viroinval	Couvin	Chimay	Froidchapelle	Momignies	Total	Objectif	Progrès	Indicateurs
70					70	300	23%	Moutons
0	0	0	/	/	0	80	0%	HA gérés par pâturage itinérant

NA	120	510	24%	HA avec un plan de pâturage validé
NA	12	30	40%	Chantiers participatifs
NA	2	5	40%	Rétroplanning



## Actions Tourisme, Mobilité, Paysage & Patrimoine

Il y a 42 fiches actions dans la thématique Tourisme, Mobilité, Paysage et Patrimoine. Leurs avancées respectives sont détaillées ci-dessous.

### Infrastructures touristiques

**Objectif général** : Développer des espaces d'accueil du public cohérents sur l'ensemble du Parc national ESEM pour chaque commune et chaque zone identifiée.

Malgré l'octroi de la subvention tourisme en juin 2024, aucun engagement budgétaire n'a été confirmé en 2024.

### Actions transversales

#### Effets de porte (PRW)

**Objectif** : Réaliser des effets de portes dans un "style" cohérent et reconnaissable dans l'ensemble du PN.

**Porteur de la Fiche action** : le Bureau de Projet du PN ESEM

#### Actions menées en 2024 :

- Préparation du cahier des charges, en attente du budget PRW

#### Difficultés rencontrées

- Action restée en mode "stand-by" A dans l'attente du budget PRW,

#### Perspectives

- Activation de cette action dès confirmation du budget PRW

#### Tableau d'avancement de la fiche action depuis le début de projet

Viroinval	Couvin	Chimay	Froidchapelle	Momignies	Total	Objectif	Progrès	Indicateurs
0	0	0	0	0	0	14	0%	Effets de porte installés
NA					1	5	20%	Rétroplanning

## Maquettes (PRW)

**Objectif :** Implanter des maquettes complémentaires au niveau de l'Ecosite à Vierves, de l'Aquascope de Virelles et de la Porte des Lacs à Froidchapelle.

**Porteur de la Fiche action :** le Bureau de Projet du PN ESEM

### Actions menées en 2024 :

- En attente du budget PRW

### Difficultés rencontrées

- A cause de l'attente du budget PRW, cette action est resté en mode "stand-by"

### Perspectives

- Activation de cette action dès confirmation du budget PRW

### Tableau d'avancement de la fiche action depuis le début de projet

Viroinval	Couvin	Chimay	Froidchapelle	Momignies	Total	Objectif	Progrès	Indicateurs
0	NA	0	0	NA	0	3	0%	Maquettes installées
NA					0	5	0%	Rétroplanning

## Portes thématiques

### Fiche action G1 - Porte thématique - Aquascope de Virelles (Chimay) (PNRR)

#### Objectif :

- Accueillir les visiteurs du PN ESEM en leur proposant des activités nature diversifiées et en leur donnant la possibilité d'utiliser la mobilité douce ou des transports collectifs pour se déplacer de portes en portes. Les Portes d'entrée thématiques permettent l'accueil de personnes porteuses de handicap et proposent un espace Horeca et/ou une boutique.
- Créer une nouvelle zone d'accueil au nouvel emplacement du CREAVES d'où il serait possible de visiter le Creaves et d'effectuer une boucle extérieure qui comprendra :
  - un sentier de balade et de passage au calme
  - un parcours dans les arbres avec filets de calme pour découvrir les oiseaux de la forêt
  - un retour par un sentier pieds nus.

**Porteur de la Fiche action** : l'Aquascope de Virelles

**Actions menées en 2024 :**

- Attribution du marché de la conception des aménagements (parcours dans les arbres et sentier pieds nus)

**Difficultés rencontrées :**

- Le bâtiment du nouvel emplacement du CREAVES nécessite un budget plus important vu l'état du bâtiment

**Perspectives :**

- Possibilité de glissement de budget à valider par le COMAC

**Tableau d'avancement de la fiche action depuis le début de projet**

Viroinval	Couvin	Chimay	Froidchapelle	Momignies	Total	Objectif	Progrès	Indicateurs
NA	NA	1	NA	NA	1	5	20%	Rétroplanning

**Fiche action G2 – Porte thématique – La Maison de la forêt (Couvin) (PNRR)**

**Objectif** : Accueillir les visiteurs du Parc National en leur proposant des activités nature diversifiées et en leur donnant la possibilité d'utiliser la mobilité douce ou des transports collectifs pour se déplacer de portes en portes. Les Portes d'entrée thématiques permettent l'accueil de personnes porteuses de handicap et proposent un espace Horeca et/ou une boutique.

**Porteur de la Fiche action** : la commune de Couvin

**Actions menées en 2024 :**

- 4 réunions avec le bureau d'architectes et la commune de Couvin
- 1 visite de terrain pour l'implantation de l'effet de porte
- 5 GT scénographie
- Rédaction de la convention marché conjoint travaux
- Relecture des cahiers des charges travaux et scénographie

**Difficultés rencontrées :**

- nombreuses réunions de préparation pour la partie scénographie, recadrage du prestataire à plusieurs reprises

**Perspectives :**

- La non attribution du marché de travaux et la révision du projet, nous obligent à réorienter la fiche vers la prise en charge du parcours extérieur du Mont des Sens, puisque le bâtiment ne sera pas construit pour juin 2026.

**Tableau d'avancement de la fiche action depuis le début de projet**

Viroinval	Couvin	Chimay	Froidchapelle	Momignies	Total	Objectif	Progrès	Indicateurs
NA	1	NA	NA	NA	1	5	20%	Rétroplanning

**Fiche action G3 – Porte thématique – Porte des Lacs – Immersion virtuelle dans le PN (Froidchapelle) (PRW)**

**Objectif :**

- Accueillir les visiteurs du Parc national en leur proposant des activités nature diversifiées et en leur donnant la possibilité d'utiliser la mobilité douce ou des transports collectifs pour se déplacer de portes en portes. Les Portes d'entrée thématiques permettent l'accueil de personnes porteuses de handicap et proposent à proximité un espace Horeca et/ou une boutique.
- Sensibiliser le public aux enjeux de la conservation du patrimoine naturel et à l'écotourisme au travers d'expériences et d'installations innovantes
- Dynamiser le développement économique local, permettre l'émergence de projets digitaux innovants et l'accompagnement de start-up ou entrepreneurs wallons.

**Porteur de la Fiche action :** le Bureau de Projet du PN ESEM

**Actions menées en 2024 :**

- 3 réunions avec l'asbl LLEH, la MT Pays des Lacs, dont une avec la commune de Froidchapelle.

**Difficultés rencontrées :**

- Des travaux de rénovation énergétique sont prévus dans le bâtiment du Centre d'accueil de la Plate Taille par le SPW. Cet espace ne pourra donc pas être aménagé d'ici 2026. Le BP a présenté une proposition de réorientation de la fiche G3 lors du dernier comac en octobre 2024. Le CGT a signalé que tant que la subvention n'était pas confirmée, la modification ne sera pas validé.

### Perspectives :

- Lors des rencontres avec le bureau d'architecte des Lacs de l'Eau d'Heure, un projet d'aménagement pour la contemplation du paysage a été proposé à l'ouest de la Plate Taille.
- En mars 2025, il a été précisé par le CGT que, mise à part des éléments d'effet de porte, aucun investissement supplémentaire ne peut être réalisé sur le site des Lacs vu l'audit en cours. Ceci mène les aménagements prévus hors délais. Une réunion sera organisée avec le BP, le CGT, la MT et la commune de Froidchapelle afin de réorienter le budget concerné.

### Tableau d'avancement de la fiche action depuis le début de projet

Viroinval	Couvin	Chimay	Froidchapelle	Momignies	Total	Objectif	Progrès	Indicateurs
NA	NA	NA	1	NA	1	5	20%	Rétroplanning

### Fiche action G4 - Porte thématique - La Tannerie (Viroinval) (PRW)

Uniquement effet de porte (cf. ci-dessus) qui sera déplacé à Olloy.



## Portes relais

### Fiche action H1 - Porte relais - Le Fondry des chiens (Viroinval) (PNRR → PRW)

#### Objectif :

- Faire du Fondry des chiens une porte relais qui permet l'accueil des visiteurs du Parc National en leur proposant des activités nature diversifiées ;
- Canaliser les flux de visiteurs en leur proposant un cheminement bien identifié dans la réserve naturelle ;
- Sensibiliser les visiteurs au milieu fragile que constitue le Fondry des chiens et ses environs.

**Porteur de la Fiche action :** le Bureau de Projet du PN ESEM

#### Actions menées en 2024 :

- Cartographie du cheminement pour la demande du permis
- Aménagement de l'entrée du parking en attente de l'acquisition du terrain par la commune (Toilette-Abri-Tables pique-nique)
- basculement des équipements sur la subvention PRW, le cheminement reste sur PNRR.

#### Difficultés rencontrées :

- L'achat du terrain par la commune est toujours en cours, nous espérons que la situation se débloque rapidement afin d'introduire la demande de permis pour le placement des équipements avant juin 2026.
- Aménagement de l'entrée du parking en attente de l'acquisition du terrain par la commune (Toilette-Abri-Tables pique-nique)

#### Perspectives

- Nous sommes en attente de la position de la commune de Viroinval par rapport à l'aménagement du parking, soit en interne par son service des travaux, soit via une entreprise externe.

#### Tableau d'avancement de la fiche action depuis le début de projet

Viroinval	Couvin	Chimay	Froidchapelle	Momignies	Total	Objectif	Progrès	Indicateurs
1	NA	NA	NA	NA	1	5	20%	Rétroplanning

## Fiche action H2 – Porte relais – l'Écomusée du Viroin (Viroinval) – Centre d'interprétation des paysages (PNRR)

### Objectif :

- Faire de l'Écomusée du Viroin une porte relais qui permet l'accueil des visiteurs du Parc National en leur proposant des activités nature diversifiées et en leur donnant la possibilité d'utiliser la mobilité douce ou des transports collectifs pour se déplacer de portes en portes.
- Doter le Parc National d'une exposition permanente sur l'interprétation de ses paysages

**Porteur de la Fiche action :** l'Ecomusée du Viroin

### Actions menées en 2024 :

- NA

### Difficultés rencontrées :

- Révision du budget à cause de la situation financière du partenaire en cours

### Perspectives

- NA

### Tableau d'avancement de la fiche action depuis le début de projet

Viroinval	Couvin	Chimay	Froidchapelle	Momignies	Total	Objectif	Progrès	Indicateurs
1	NA	NA	NA	NA	1	5	20%	Rétroplanning

## Fiche action H3 – Porte relais – Ecosite du Viroin – Porte des naturalistes (PNRR)

### Objectif :

- Faire de l'Ecosite une porte relais qui permet l'accueil des visiteurs du PN en leur proposant des activités nature diversifiées et en leur donnant la possibilité d'utiliser la mobilité douce ou des transports collectifs pour se déplacer de portes en portes.
- Créer un jardin botanique, des plantes médicinales, des hyménoptères, ...

**Porteur de la Fiche action :** les Cercles des Naturalistes de Belgique (CNB)

### Actions menées en 2024 :

- Attribution du Marché de conception (Les Marneurs)

**Difficultés rencontrées :**

- NA

**Perspectives**

- NA

**Tableau d'avancement de la fiche action depuis le début de projet**

Viroinval	Couvin	Chimay	Froidchappelle	Momignies	Total	Objectif	Progrès	Indicateurs
3	NA	NA	NA	NA	3	5	60%	Rétroplanning

**Fiche action H4 - Porte relais- Barrage du Ry de Rome (Couvin) (PNRR+PRW → PRW)**

**Objectif :**

- Faire du barrage du Ry de Rome, une porte relais qui permet l'accueil des visiteurs du Parc National en leur proposant des activités nature diversifiées et en leur donnant la possibilité d'utiliser la mobilité douce ou des transports collectifs pour se déplacer de portes en portes.
- Améliorer l'accueil du public sur le site par le placement d'une toilette compost et d'une terrasse semi-couverte avec un espace pique-nique et une éventuelle proposition de restauration (foodtruck, glacier,...)

**Porteur de la Fiche action :** le Bureau de Projet du PN ESEM

**Actions menées en 2024 :**

- Rédaction de la convention
- Etude de faisabilité pour la terrasse
- Définition de l'implantation de la terrasse avec la commune, le DNF et le SPW
- Avant-projet par l'Atelier de Tromcourt
- Basculement de la toilette sur la subvention PRW

**Difficultés rencontrées :**

- NA

**Perspectives**

- Signature de la convention tripartite Commune de Couvin - SPW - BP
- Lancement et attribution du CSC des travaux

### Tableau d'avancement de la fiche action depuis le début de projet

Viroinval	Couvin	Chimay	Froidchapelle	Momignies	Total	Objectif	Progrès	Indicateurs
NA	3	NA	NA	NA	3	5	60%	Rétroplanning

#### Fiche action H5 – Porte relais- Gare de Mariembourg (Couvin) (PRW)

Uniquement effet de porte (cf. ci-dessus)

#### Fiche action H6 – Porte Relais – Place de la gare–Mobipôle (Chimay) (PRW)

Uniquement effet de porte (cf. ci-dessus)

#### Fiche action H7 – Porte relais- Sources de l'Oise (Chimay) (PNRR+PRW → PRW)

Uniquement effet de porte (cf. ci-dessus). Il sera demandé lors du prochain COMAC de récupérer cet effet de porte et de le mettre à un endroit plus approprié (Maison de la Ruralité à Froidchapelle) vu l'absence d'un cheminement adéquat à cet endroit.

- basculement des équipements sur la subvention PRW

#### Fiche action H8 – Porte relais- Ancienne gare de Momignies–Mobipole (Momignies) (PNRR + PRW → PRW)

Uniquement effet de porte (cf. ci-dessus), la toilette compost prévue à cet endroit sera déplacée à proximité de la Tour d'observation et du Théâtre (également à Momignies, le long du même RAVEL).

- basculement des équipements sur la subvention PRW

#### Fiche action H9 – Porte relais–Château Ferme de Macon (Momignies) (PNRR + PRW → PRW)

##### Objectif :

- Faire du Château ferme de Macon, une Porte relais qui permet l'accueil des visiteurs du PN en leur proposant des activités nature diversifiées et en leur donnant la possibilité d'utiliser la mobilité douce ou des transports collectifs pour se déplacer de portes en portes.
- Proposer une Porte relais dédiée aux team-building et aux séminaires.

**Porteur de la Fiche action :** le Bureau de Projet du PN ESEM

##### Actions menées en 2024 :

- basculement des équipements sur la subvention PRW

##### Difficultés rencontrées :

- NA

## Perspectives

- lancement d'un marché panneaux et petits mobiliers pour la conception, la production et la pose des équipements

### Tableau d'avancement de la fiche action depuis le début de projet

Viroinval	Couvin	Chimay	Froidchapelle	Momignies	Total	Objectif	Progrès	Indicateurs
NA	NA	NA	NA	0	0	5	0%	Rétroplanning

## Points d'intérêt

### Fiche action II - Zones Forêts de jeu libre-5 communes (PNRR)

**Objectif :** Chaque commune compte une zone de 2 à 5 ha dédiée au libre jeu en forêt.

**Porteur de la Fiche action :** le Bureau de Projet du PN ESEM

#### Actions menées en 2024 :

- Validation de la localisation des lieux par les 5 communes
- Validation des arbres pour y sculpter des Totems (1 par zone de Forêt Jeux libres)
- Sculpture des totems en cours

#### Difficultés rencontrées :

- NA

#### Perspectives

- Finalisation des sculptures totem
- Concrétisation des délimitations des zones en 2025

#### Tableau d'avancement de la fiche action depuis le début de projet

Viroinval	Couvin	Chimay	Froidchapelle	Momignies	Total	Objectif	Progrès	Indicateurs
0	0	0	0	0	0	5	0%	Forêts aménagées
NA					1	5	20%	Rétroplanning



## Fiche action I2 – Le Parcours des Miradors (PNRR→ PRW+PNRR)

**Objectif :** Réalisation et aménagement de 7 miradors pour la découverte des paysages, ainsi que des milieux naturels ayant bénéficié des actions phares du PN.

**Porteur de la Fiche action :** le Bureau de Projet du PN ESEM

### Actions menées en 2024 :

- Attribution du marché d'auteur de projet
- 7 avant-projets finalisés

### Difficultés rencontrées :

- Cette FA demande l'obtention des permis dans les délais impartis pour des constructions importantes, les zones concernées se trouvent majoritairement en N2000 qui autorise des travaux entre octobre et mars uniquement. Les délais ne permettent actuellement pas d'amener cette FA à terme dans les délais, surtout pas si des imprévus surviennent.
- Des prestataires et entreprises potentiels ont fait part de risques importants d'engorgement en termes de charges et de carnets de commande (liés, notamment, aux projets divers du PNRR avec les mêmes échéances), ce qui met également en péril le planning.

### Perspectives

- Lancement et attribution des CSC de construction en 2025

### Tableau d'avancement de la fiche action depuis le début de projet

Viroinval	Couvin	Chimay	Froidchapelle	Momignies	Total	Objectif	Progrès	Indicateurs
0	NA	0	NA	0	0	6	0%	Miradors installés
NA					3	5	60%	Rétroplanning

## Fiche action I3 – Viroinval – Le Matricolo – Fondry de l'aventure (Viroinval) (PNRR)

### Objectif :

- Proposer une balade ludique et sportive dans un espace naturel sauvage;
- Canaliser le nombre de visiteurs en leur proposant un cheminement bien identifié dans un site Natura 2000 ; sensibiliser les visiteurs aux milieux naturels fragiles.

**Porteur de la Fiche action** : le Bureau de Projet du PN ESEM

**Actions menées en 2024 :**

- Attribution du marché d'auteur de projet
- Réalisation des esquisses
- Définition des tracés des parcours avec le DNF

**Difficultés rencontrées**

- Cette FA demande l'obtention des permis dans les délais impartis pour des constructions importantes, la zone concernée se trouve en N2000 qui permet uniquement des travaux entre octobre et mars, ce qui pourrait menacer l'aboutissement de cette fiche action.

**Perspectives**

- Lancement et attribution des CSC de construction en 2025

**Tableau d'avancement de la fiche action depuis le début de projet**

Viroinval	Couvin	Chimay	Froidchapelle	Momignies	Total	Objectif	Progrès	Indicateurs
3	NA	NA	NA	NA	3	5	60%	Rétroplanning

**Fiche action I4 – Open-Sciences – Le Laboratoire Naturaliste Partagé (PNRR)**

Budget relocalisé sur la fiche action H3, suite au COMAC de 2024.

**Fiche action I5 – Chimay- Bois de Blaimont (PNRR → PNRR + PRW)**

**Objectif** : Mise en réserve naturelle domaniale du site de Grand Intérêt Biologique du Bois de Blaimont à Virelles/Vaulx (CHIMAY); Mise en valeur du paysage et du patrimoine naturel du site; Gestion des flux touristiques.

**Porteur de la Fiche action** : le Bureau de Projet du PN ESEM

**Actions menées en 2024 :**

- Définition des tracés des parcours avec le DNF
- Basculement du budget pour la signalétique sur la subvention PRW

**Difficultés rencontrées**

- NA

### Perspectives

- Lancement et attribution des CSC d'aménagement du site en 2025
- Finalisation du plan de gestion et demande de reconnaissance du site en RN

### Tableau d'avancement de la fiche action depuis le début de projet

Viroinval	Couvin	Chimay	Froidchapelle	Momignies	Total	Objectif	Progrès	Indicateurs
NA	NA	0	NA	NA	0	1	0%	Site aménagé
NA	NA	0	NA	NA	0	1	0%	Site mis en RN
NA					1	5	20%	Rétroplanning

### Fiche action I6 - Chimay - étang de Forges - Le coin des Pêcheurs (PNRR)

#### Objectif :

- Restauration de l'étang communal de Forges
- Valorisation de l'étang pour l'apprentissage de la pêche.

**Porteur de la Fiche action :** le Bureau de Projet du PN ESEM

#### Actions menées en 2024 :

- Validation du planning par la commune
- Plan d'architecte réalisé
- Réunion d'information dans le village (30/09/2024)

#### Difficultés rencontrées

- NA

### Perspectives

- Lancement et attribution des CSC d'aménagement du site en 2025

### Tableau d'avancement de la fiche action depuis le début de projet

Viroinval	Couvin	Chimay	Froidchapelle	Momignies	Total	Objectif	Progrès	Indicateurs
NA	NA	0	NA	NA	0	1	0%	Etang restauré
NA	NA	0	NA	NA	0	1	0%	Site aménagé
NA	NA	3	NA	NA	3	5	60%	Rétroplanning

## Fiche action 17 – Couvin – balade sonore de l'Eau Noire (PRW)

**Objectif** : Créer une balade interactive au travers d'une expérience sonore qui permet de faire découvrir la Vallée de l'Eau Noire à Couvin.

**Porteur de la Fiche action** : le Bureau de Projet du PN ESEM

### Actions menées en 2024 :

- En attente du budget PRW
- 1 réunion avec l'Office du Tourisme de Couvin

### Difficultés rencontrées

- NA

### Perspectives

- Lancement du CSC podcast automne 2025

### Tableau d'avancement de la fiche action depuis le début de projet

Viroinval	Couvin	Chimay	Froidchapelle	Momignies	Total	Objectif	Progrès	Indicateurs
NA	1	NA	NA	NA	1	5	20%	Rétroplanning

## Fiche action 18 – Couvin – Accueil vélo (Mariembourg) (PNRR + PRW → PRW)

**Objectif** : Proposer une aire d'accueil vélo comprenant une offre de services afin d'encourager la mobilité active au sein et entre les Portes d'entrées du Parc National.

**Porteur de la Fiche action** : le Bureau de Projet du PN ESEM

### Actions menées en 2024 :

- Contact avec la commune de Couvin
- basculement des équipements et de la toilette sur la subvention PRW

### Difficultés rencontrées

- Le site initialement prévu ne semble plus opportun vu le manque d'espace pour la mise en place des équipements.

### Perspectives

- ID du nouveau site

### Tableau d'avancement de la fiche action depuis le début de projet

Viroinval	Couvin	Chimay	Froidchapelle	Momignies	Total	Objectif	Progrès	Indicateurs
NA	1	NA	NA	NA	1	5	20%	Rétroplanning

#### Fiche action I9 – Momignies – Théâtre de verdure (Ravel 156) (PNRR)

**Objectif :** Proposer un lieu en pleine nature dédié au rassemblement de personnes pour un départ d'activités nature, pour des événements, des spectacles...; favoriser l'intégration de la culture au sein du patrimoine naturel local; développer l'attractivité du RAVeL et de son environnement; faire de cet espace un lieu d'éveil, de curiosité et de divertissement.

**Porteur de la Fiche action :** le Bureau de Projet du PN ESEM

#### Actions menées en 2024 :

- Attribution du marché d'auteur de projet avant-projet
- Le théâtre de verdure sera intégré dans la tour d'observation à Momignies

#### Difficultés rencontrées

- Cf. la fiche I2

#### Perspectives

- Lancement et attribution du CSC de construction en 2025

### Tableau d'avancement de la fiche action depuis le début de projet

Viroinval	Couvin	Chimay	Froidchapelle	Momignies	Total	Objectif	Progrès	Indicateurs
NA	NA	NA	NA	3	3	5	60%	Rétroplanning

#### Fiche action I10 – Panneaux et petit équipement divers (PNRRR → PRW)

**Objectif :** Pose de panneaux, de signalétique et petits équipements divers (bancs, tables, ...) pour la mise en valeur des actions et des milieux naturels du Parc National.

**Porteur de la Fiche action :** le Bureau de Projet du PN ESEM

#### Actions menées en 2024 :

- Inventaire des besoins en panneaux et petit équipement

- basculement des panneaux et des équipements sur la subvention PRW

### Difficultés rencontrées

- NA

### Perspectives

- Lancement et attribution des CSC relatifs à cette fiche action en 2025

### Tableau d'avancement de la fiche action depuis le début de projet

Viroinval	Couvin	Chimay	Froidchapelle	Momignies	Total	Objectif	Progrès	Indicateurs
NA					1	5	20%	Rétroplanning

## Harmonisation des randonnées

Objectif général : Relier les différentes Portes d'entrée et les POI du Parc national en proposant une offre de randonnées et de mobilité douce structurée

Fiches actions :

- J1 - Harmonisation des randonnées-Balisage réseau Points noeuds pédestres
- J2 - Harmonisation des randonnées-Extension réseau Points noeuds pédestre et balisage
- J3 - Balisage, débalisage et entretien du réseau des promenades
- J4 - Révision de l'Atlas de voiries vicinales

### Fiche action J1 - Balisage réseau Points noeuds pédestres (PRW)

**Objectif :**

- Créer et baliser un « maillage » de chemins pédestres traversant d'est en ouest et du nord au sud, l'entièreté du Parc national. Le réseau à Points noeuds est envisagé de part et d'autre de la « colonne vertébrale », la Grande traversée pédestre de la Forêt du Pays de Chimay longue de 180 km. Ce maillage offrira, aux randonneurs itinérants, des chemins de retour sur la Grande Traversée pédestre en les "canalisant" sur des itinéraires prédéfinis. Le maillage fait de boucles de 3 à 5 km permet également de proposer aux néo-pratiquants et aux familles, des boucles adaptées à leurs besoins. D'autre part, l'installation de ce réseau permettra de réduire et d'harmoniser les balises. En effet, actuellement, plusieurs randonnées se croisent, ce qui nuit à la lisibilité pour l'utilisateur et « pollue le paysage ».
- Unifier le balisage en passant à un réseau à Points noeuds numérotés permettra de supprimer des balises et de limiter les impacts sur les paysages.

**Porteur de la Fiche action :** la Maison du Tourisme Pays des Lacs

**Actions menées en 2024 :**

- Rencontre avec la Province de Hainaut (Antoine Genart) pour partage d'expérience et préparation du piquetage pour l'implantation des poteaux et balises points noeuds pédestres.

**Difficultés rencontrées**

- NA

**Perspectives**

- Lancement et attribution du CSC de balisage sur le terrain en 2025

### Tableau d'avancement de la fiche action depuis le début de projet

Viroinval	Couvin	Chimay	Froidchapelle	Momignies	Total	Objectif	Progrès	Indicateurs
NA					1	5	20%	Rétroplanning

### Fiche action J2 – Extension réseau Points noeuds pédestre et balisage (PRW)

**Objectif :** Relier les différentes portes d'entrées, les Portes relais et les POI du Parc National en mode actif, en proposant une offre de mobilité douce structurée. Ce réseau permettra d'harmoniser les promenades balisées au sein du Parc National.

**Porteur de la Fiche action :** la Maison du Tourisme pays des Lacs

#### Actions menées en 2024 :

- Lancement d'un appel d'offres pour l'étude de l'extension du réseau points noeuds pédestre aux portes d'entrée et points d'intérêts du Parc national de l'Entre-Sambre-et-Meuse
- Attribution en mai à la société Hike Up et réunion de lancement en juin
- Réunions de travail d'octobre à décembre avec les différents intervenants actifs dans la gestion et la promotion des sentiers balisés (OT/SI, communes, DNF, Parc naturel Viroin Hermeton, ASBL's pour l'entretien et la promotion des sentiers balisés, ...)
- En décembre, envoi des tracés définitifs aux collèges communaux des 5 communes pour validation
- Rédaction des rapports trimestriels pour le CGT

#### Difficultés rencontrées

- NA

#### Perspectives

- Finalisation du maillage virtuel début 2025
- introduction d'un dossier de reconnaissance de l'extension auprès CGT.

### Tableau d'avancement de la fiche action depuis le début de projet

Viroinval	Couvin	Chimay	Froidchapelle	Momignies	Total	Objectif	Progrès	Indicateurs
NA					4	5	80%	Rétroplanning

### Fiche action J3 – Balisage et débalisage du réseau des promenades (PRW)

**Objectif :** Présenter une offre de randonnée de qualité sur le Parc national en évitant les doublons avec le réseau Point nœuds pédestre et en proposant des itinéraires adaptés aux tendances actuelles et aux attentes des visiteurs (Fiche projet en lien avec fiche J2).

**Porteur de la Fiche action :** la Maison du Tourisme pays des Lacs

**Actions menées en 2024 :** en attente du budget PRW

- préparation du dossier technique de l'appel d'offres pour le volet étude.

#### Difficultés rencontrées

- NA

#### Perspectives

- lancement de l'appel d'offres étude lors de la finalisation du piquetage terrain points nœuds pédestre.

#### Tableau d'avancement de la fiche action depuis le début de projet

Viroinval	Couvin	Chimay	Froidchapelle	Momignies	Total	Objectif	Progrès	Indicateurs
NA					0	5	0%	Rétroplanning

### Fiche action J4 – Révision de l'Atlas de voiries vicinales (PNRR)

**Objectif :** Actualiser l'Atlas des chemins vicinaux ou voiries vicinales à l'échelle des cinq communes partenaires du PN ESEM de manière à prendre en compte les usages et besoins d'aujourd'hui et de clarifier le statut de certaines voiries ou sentiers afin d'éviter des tensions ou conflits d'usage.

**Porteur de la Fiche action :** les Cercles des Naturalistes de Belgique (depuis le CA du 11/07/2024)

**Actions menées en 2024 :**

- Fiche action prise en charge par les CNB

#### Difficultés rencontrées

- NA

#### Perspectives

- Engagement pour travailler sur cette fiche action en janvier 2025

### Tableau d'avancement de la fiche action depuis le début de projet

Viroinval	Couvin	Chimay	Froidchapelle	Momignies	Total	Objectif	Progrès	Indicateurs
NA					0	5	0%	Rétroplanning



## Fiche action NI Eco & Slow Tourisme (PNRR)

### Objectif :

- Former et accompagner les partenaires touristiques; lancer un appel à projet pour développer des activités écotouristiques; mettre en réseau les partenaires afin de proposer des produits écotouristiques Parc national avec une chaîne de services sans rupture, ...

**Porteur de la Fiche action :** Le Bureau de projet du PN ESEM

### Actions menées en 2024 :

- 3 GT portes et points d'accès
- Organisation du Casting des talents
- Sélection de 11 candidats "talents"
- Organisation d'un workshop "Démarches et Labellisations" auquel les opérateurs touristiques des 5 communes ont pu découvrir les labels clé verte, Access-I, Bienvenue vélo, Wallonie Destination Qualité et les acteurs du Parc national.

### Difficultés rencontrées

- NA

### Perspectives

- Accompagnement des talents sélectionnés en 2025 et mise en tourisme de leurs activités
- préparation d'un planning de formations en lien avec les acteurs du Parc national

### Tableau d'avancement de la fiche action depuis le début de projet

Virolinval	Couvin	Chimay	Froidchapelle	Momignies	Total	Objectif	Progrès	Indicateurs
NA					3	5	60%	Rétroplanning



## Mobilité

Objectif général : Développer une mobilité durable et inclusive au bénéfice du public touristique et des résidents du Parc national ESEM. Toutes les fiches actions de la thématique mobilité sont des fiches actions sans budget dans le cadre du PNRR 98 et du PRW.

### Fiche action K1 – Renforcement des transports en commun

**Objectif** : Optimiser le réseau des transports en commun vers et entre les Portes d'entrée du PN ESEM.

**Porteur de la Fiche action** : le Bureau de Projet du PN ESEM

#### Actions menées en 2024 :

- 4 communes : Défense des enjeux mobilité du PN en CODAC PMCM et OCBM dans le cadre du plan de redéploiement des lignes TEC par l'AOT à l'horizon 2027), ex. Participation aux ateliers de l'AOT visant à maintenir le niveau de service E86
- Momignies : Défense des enjeux mobilité du PN en PMCM et OCBM + Participation PIMACI (Mobipôle)

#### Difficultés rencontrées

- NA

#### Perspectives

- NA

#### Tableau d'avancement de la fiche action depuis le début de projet

Viroinval	Couvin	Chimay	Froidchapelle	Momignies	Total	Objectif	Progrès	Indicateurs
NA					2	5	40%	Rétroplanning

### Fiche action K2 – Extension du Flexitec aux 5 communes du Parc National de l'ESEM

**Objectif** : Compléter l'offre de transport existante en expérimentant un service de transport à la demande (TAD), Flexitec.

**Porteur de la Fiche action** : le Bureau de Projet du PN ESEM

#### Actions menées en 2024 :

- Viroinval déjà couvert

- Couvin, Chimay, Momignies et Froidchapelle : Motion du collège reçue, Standby AOT – Promouvoir territoire expérimental TEC à la Demande

**Difficultés rencontrées**

- NA

**Perspectives**

- NA

**Tableau d'avancement de la fiche action depuis le début de projet**

Virouval	Couvin	Chimay	Froidchapelle	Momignies	Total	Objectif	Progrès	Indicateurs
NA					1	5	20%	Rétroplanning

[Fiche action K3 – Covoiturage événementiel](#)

**Objectif** : Promouvoir le covoiturage événementiel au sein du Parc national aussi bien pour les touristes que pour les habitant.e.s.

**Porteur de la Fiche action** : le Bureau de Projet du PN ESEM

**Actions menées en 2024 :**

- Covoiturage: Projet Mobility 2030 (Appel à projet Smart Région 2024), Sélection du prestataire en cours + Extension du délai du projet en cours
- + Opérationnalisation Interreg C4M (lignes de covoiturage longue distance transfrontalier avec part. Mobicoop)
- Autopartage: Projet Mobility 2030 (Appel à projet Smart Région 2024) + Interreg C4M (Stations sur Momignies et gare de Couvin)

**Difficultés rencontrées**

- NA

**Perspectives**

- NA

**Tableau d'avancement de la fiche action depuis le début de projet**

Virouval	Couvin	Chimay	Froidchapelle	Momignies	Total	Objectif	Progrès	Indicateurs
NA					2	5	40%	Rétroplanning

### Fiche action K4 – Renforcement du réseau cyclable

**Objectif** : Sécuriser l'usage partagé de la voirie avec les modes doux.

**Porteur de la Fiche action** : le Bureau de Projet du PN ESEM

**Actions menées en 2024 :**

- Couvin : Standby sélection prestataire pour stationnement cyclable sur Couvin (PIMACI), Soutien introduction Marché Public (PIMACI) pour un stationnement cyclable à Couvin, Projet Vélostation au bureau du PN ESEM
- F: Suivi stationnement vélo sécurisé au mobipôle / PE "Porte des Lacs"
- M : Confirmation réalisation 2025 Mobipôle Momignies

**Difficultés rencontrées**

- NA

**Perspectives**

- NA

**Tableau d'avancement de la fiche action depuis le début de projet**

Virouval	Couvin	Chimay	Froidchapelle	Momignies	Total	Objectif	Progrès	Indicateurs
NA					2	5	40%	Rétroplanning

### Fiche action K5 – Vélomobiles et vélopartage (PRW)

**Objectif** : Mettre des vélomobiles en vélo partage au sein du PN ESEM afin d'inciter à l'abandon de la voiture. Il s'agit d'un projet-pilote de création de vélomobiles en Belgique et de la mise en vélopartage de 2 vélomobiles à la gare de Mariembourg alimentés par une installation photovoltaïque (cf. Fiche H5 - Gare de Mariembourg).

**Porteur de la Fiche action** : le Bureau de Projet du PN ESEM

**Actions menées en 2024 :**

- Vélopartage: Appel à projet Smart Région 2024 – Mobility 2030
- Vélomobiles: Phase de conception du prototype

**Difficultés rencontrées**

- NA

## Perspectives

- NA

### Tableau d'avancement de la fiche action depuis le début de projet

Viroinval	Couvin	Chimay	Froidchapelle	Momignies	Total	Objectif	Progrès	Indicateurs
NA					1	5	20%	Rétroplanning

## Paysage

### Fiche action L1 - On s'engage pour les paysages (PNRR)

**Objectif** : L'objectif de cette fiche est que l'ensemble des communes du PN ESEM prennent en compte le paysage dans leurs politiques et développent une réflexion paysagère dans leur aménagement du territoire.

**Porteur de la Fiche action** : le Parc naturel Viroin-Hermeton (PNVH)

### Actions menées en 2024 :

- Planning de la mission et élaboration d'une méthodologie
- Réunions d'introduction avec les 3 communes concernées : Froidchapelle, Chimay, Momignies
- Trois journées de terrain sur les 3 communes en vue du diagnostic paysager
- Soirées d'ateliers participatifs en vue du diagnostic paysager planifiées avec les acteurs du territoire

### Difficultés rencontrées

- NA

## Perspectives

- Bon état d'avancement

### Tableau d'avancement de la fiche action depuis le début de projet

Viroinval	Couvin	Chimay	Froidchapelle	Momignies	Total	Objectif	Progrès	Indicateurs
NA	NA	0	0	0	0	3	0%	communes ayant signé la charte paysagère
NA					1	5	20%	Rétroplanning

## Fiche action L2 – Les Points de Vues du Parc National (PNRR)

**Objectif** : Développer un réseau de points de vue et offrir du ressourcement aux visiteurs via l'ouverture (et/ou réouverture) de 20 points de vue et l'équipement de 20 aires paysagères.

**Porteur de la Fiche action** : le Bureau de Projet du PN ESEM

### Actions menées en 2024 :

- Lancement de l'étude
- Cartographie et méthode
- Validation par les collèges communaux (excepté Momignies)
- Création d'un atlas des points de vues pour les communes du Parc national
- Étude par un bureau d'étude pour la conception des points de vue (10)
- Esquisses des points à valoriser en cours

### Difficultés rencontrées

- NA

### Perspectives

- Lancement et attribution du marché d'aménagement

### Tableau d'avancement de la fiche action depuis le début de projet

Viroinval	Couvin	Chimay	Froidchapelle	Momignies	Total	Objectif	Progrès	Indicateurs
0	0	0	0	0	0	20	0%	points de vue re-ouverts/ aménagés
NA					3	5	60%	Rétroplanning



## Fiche action L3 – Observatoire des paysages (PNRR)

### Objectif :

- Suivre l'évolution de paysages précis suite à des actions de restauration, de réensauvagement et de valorisation du Parc National
- Inviter les touristes ou les habitants du PN ESEM à photographier les paysages qui leur plaisent et créer une communauté et une identité autour du PN ESEM et de ses magnifiques paysages.

**Porteur de la Fiche action :** le Bureau de Projet du PN ESEM

### Actions menées en 2024 :

- Cartographie de 30 points à suivre
- Prestations de photographes professionnels en cours : prise de vue de photographies 2x/an pour 2025 - 2026
- Lancement du réseau d'ambassadeurs "points de vue et Observatoire photographique des paysages ESEM" pour des prises de vues volontaires sur 20 des points

### Difficultés rencontrées

- NA

### Perspectives

- Campagne autour du réseau d'ambassadeurs point de vues et Observatoire des paysages en automne 2025

### Tableau d'avancement de la fiche action depuis le début de projet

Viroinval	Couvin	Chimay	Froidchapelle	Momignies	Total	Objectif	Progrès	Indicateurs
NA					1	5	20%	Rétroplanning

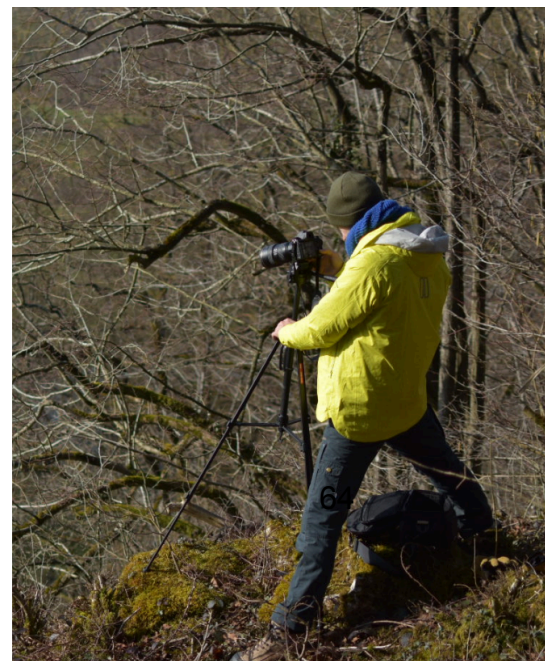

### Fiche action L4 - Audit de la pollution visuelle (PNRR)

**Objectif** : Réduire la pollution visuelle due à de multiples panneaux (panneaux publicitaires, signalisation et interdictions), le long des axes routiers et au sein des espaces naturels.

**Porteur de la Fiche action** : le Bureau de Projet du PN ESEM

#### Actions menées en 2024 :

- Contacts avec Databuster pour une campagne
- Cartographie des éléments de pollution visuelle en cours

#### Difficultés rencontrées

- NA

#### Perspectives

- Continuité de la cartographie des éléments de pollution visuelle en 2025

#### Tableau d'avancement de la fiche action depuis le début de projet

Viroinval	Couvin	Chimay	Froidchapelle	Momignies	Total	Objectif	Progrès	Indicateurs
NA					1	5	20%	Rétroplanning

### Fiche action L5 - Paysage sonore : zones calmes (PNRR)

**Objectif** : Définir des zones calmes au sein des espaces naturels, où les activités humaines impactent le moins possible la vie sauvage et offrent aux visiteurs un ressourcement bienfaisant.

**Porteur de la Fiche action** : le Bureau de Projet du PN ESEM

#### Actions menées en 2024 :

- Contacts SPW et Université, à la recherche d'un TFE

#### Difficultés rencontrées

- Cette fiche est réduite à un potentiel TFE, à la demande du DEMNA, et l'entièreté de son budget a été relocalisé à la fiche L2 (COMAC du 16/10/24).

#### Perspectives

- Recherche d'un TFE

## Patrimoine

### Fiche action M1 - Les fortifications celtiques du Parc National (PNRR)

**Objectif** : Mettre en valeur 3 sites celtiques présents dans les forêts du PN ESEM afin de pérenniser et valoriser ces vestiges archéologiques exceptionnels.

**Porteur de la Fiche action** : le Bureau de Projet du PN ESEM

#### Actions menées en 2024 :

- Contacts avec le musée du Malgré-Tout pour leur adhésion à la Coalition Territoriale
- Planning de la création de contenu par les Forges Saint-Roch et le Musée du Malgré-Tout
- Rédaction CSC pour l'étude et travaux : marché comprenant également les Points de vue à aménager (3) : attribué
- Esquisses des sites à valoriser en cours

#### Difficultés rencontrées

- Plusieurs sites se trouvent classés, ce qui pourrait engendrer des délais supplémentaires dans l'obtention du permis.

#### Perspectives

- Lancement et attribution du marché d'aménagements en 2025

#### Tableau d'avancement de la fiche action depuis le début de projet

Viroinval	Couvin	Chimay	Froidchapelle	Momignies	Total	Objectif	Progrès	Indicateurs
0	0	0	NA	NA	0	3	0%	fortifications celtiques valorisées
NA					3	5	60%	Rétroplanning

### Fiche action M2 - Le patrimoine géologique du PN ESEM (PNRR)

**Objectif** : Faire découvrir la richesse exceptionnelle du patrimoine et des ressources géologiques du Parc National ESEM, ainsi que la manière dont cette richesse géologique façonne nos paysages, nos sols, notre biocénose et le développement de nos villages et de notre société.

**Porteur de la Fiche action** : les Cercles Naturalistes de Belgique (CNB)

**Actions menées en 2024 :**

- Démarrage de l'étude avec l'UNamur : itinéraires à créer sur les commune de Viroinval, Couvin, Chimay
- Esquisses des itinéraires proposées

**Difficultés rencontrées**

- NA

**Perspectives**

- Création des itinéraires

**Tableau d'avancement de la fiche action depuis le début de projet**

Viroinval	Couvin	Chimay	Froidchapelle	Momignies	Total	Objectif	Progrès	Indicateurs
NA					2	5	40%	Rétroplanning

## Actions Développement socio-économique

Après l'annulation de certaines fiches actions dans la thématique développement socio-économique par le SPW en 2023, il reste 6 fiches actions qui sont mise en oeuvre, dont 2 avec un budget accordé :

Objectif général : Dynamiser le tissu économique local

### Fiche action O1 - Entrepreneuriat régénératif

**Objectif :**

- Soutien à un entrepreneuriat local cohérent avec les valeurs du Parc National par un processus en trois temps : 1) génération de projets citoyens, 2) génération de projets entrepreneuriaux durables, 3) financement des projets les plus porteurs.
- Facilitation des échanges entre les acteurs.

**Porteur de la Fiche action :** le Bureau de Projet du PN ESEM

**Actions menées en 2024 :**

- Contacts avec des porteurs de projets : auberge de jeunesse, Evazion, cabinar, ...

**Difficultés rencontrées**

- NA

**Perspectives**

- Continuation du réseautage

**Tableau d'avancement de la fiche action depuis le début de projet**

Viroinval	Couvin	Chimay	Froidchapelle	Momignies	Total	Objectif	Progrès	Indicateurs
NA					7	15	47%	entreprises privées rencontrées

### Fiche action O4 - Filière feuillus - Pépinière feuillus indigènes de souches locales (PNRR)

**Objectif :** Lancer une pépinière d'essences feuillues locales afin d'assurer la provenance locale des plantules pour les forestiers ayant pour intention de planter leurs parcelles.

**Porteur de la Fiche action** : le Bureau de Projet du PN ESEM

**Actions menées en 2024 :**

- Identification de peuplements élites supplémentaires pour deux cantonnements
- Contacts et lancement du processus de reconnaissance de ces peuplements avec le Comptoir à Graines
- Visites et contacts avec des pépiniéristes

**Difficultés rencontrées**

- NA

**Perspectives**

- Prise de contact avec l'Albatros pour évaluer l'inclusion de ce projet dans les ateliers proposé par l'asbl

**Tableau d'avancement de la fiche action depuis le début de projet**

Viroinval	Couvin	Chimay	Froidchapelle	Momignies	Total	Objectif	Progrès	Indicateurs
NA					1	5	20%	Rétroplanning

[Fiche action O5 - Labellisation de produits & services du Parc National \(PRW → PNRR - TI\)](#)

**Objectif :**

- Concevoir et mettre en place, en plusieurs années, un système économique de labellisation de produits et services locaux respectant une grille de critères durables en accord avec les valeurs du Parc national ESEM et contribuant monétairement et indirectement aux objectifs de préservation et régénération de la biodiversité.
- Créer des espaces dédiés à la vente de produits labellisés Parc National dans les boutiques des Portes d'entrée du Parc National.

**Porteur de la Fiche action** : le Bureau de Projet du PN ESEM

**Actions menées en 2024 :**

- Rédaction du plan d'actions et de la démarche d'adhésion au réseau des acteurs du PN, en attente du budget PRW

**Difficultés rencontrées**

- NA

### Perspectives

- Lancement de l'AAP et le processus d'adhésion pour devenir acteur du PN en 2025

#### Tableau d'avancement de la fiche action depuis le début de projet

Viroinval	Couvin	Chimay	Froidchapelle	Momignies	Total	Objectif	Progrès	Indicateurs
0	0	0	0	0	0	20	0%	acteurs adhérents

#### Fiche action O6 – Fonds de mécénat (PNRR)

**Objectif** : Créer un Fonds de mécénat qui alimentera les fonds propres du PN ESEM.

**Porteur de la Fiche action** : le Bureau de Projet du PN ESEM

#### Actions menées en 2024 :

- Engagement CDD 6 mois – financements futurs

#### Difficultés rencontrées

- NA

### Perspectives

- création d'un charte éthique
- ID d'un plan d'action

#### Tableau d'avancement de la fiche action depuis le début de projet

Viroinval	Couvin	Chimay	Froidchapelle	Momignies	Total	Objectif	Progrès	Indicateurs
NA					1	5	20%	Rétroplanning

#### Fiche action O7 – Fiscalité locale

**Objectif** : Améliorer la fiscalité locale (et des mesures connexes) afin que les Communes perçoivent des revenus liés à l'essor économique du territoire et maintiennent la population locale dans leur capacité à devenir propriétaire de leur logement.

**Porteur de la Fiche action** : le Bureau de Projet du PN ESEM

#### Actions menées en 2024 :

- Lancement du marché public pour un consultant

### Difficultés rencontrées

- NA

### Perspectives

- Organisation des GT de fiscalité avec les 5 communes du PN ESEM

### Tableau d'avancement de la fiche action depuis le début de projet

Viroinval	Couvin	Chimay	Froidchapelle	Momignies	Total	Objectif	Progrès	Indicateurs
NA					1	4	25%	GT fiscalité

### Fiche action O9 - Formations

**Objectif :** Faciliter l'organisation de formations décentralisées pour la population locale afin qu'elle profite des opportunités liées au Parc National

**Porteur de la Fiche action :** le Bureau de Projet du PN ESEM

### Actions menées en 2024 :

- Contacts avec le FUGEA pour l'organisation des cours A et B dans les communes du Parc national ESEM

### Difficultés rencontrées

- NA

### Perspectives

- Préparation de l'organisation des cours A&B en 2026

### Tableau d'avancement de la fiche action depuis le début de projet

Viroinval	Couvin	Chimay	Froidchapelle	Momignies	Total	Objectif	Progrès	Indicateurs
NA					2	5	40%	Formations co-organisées

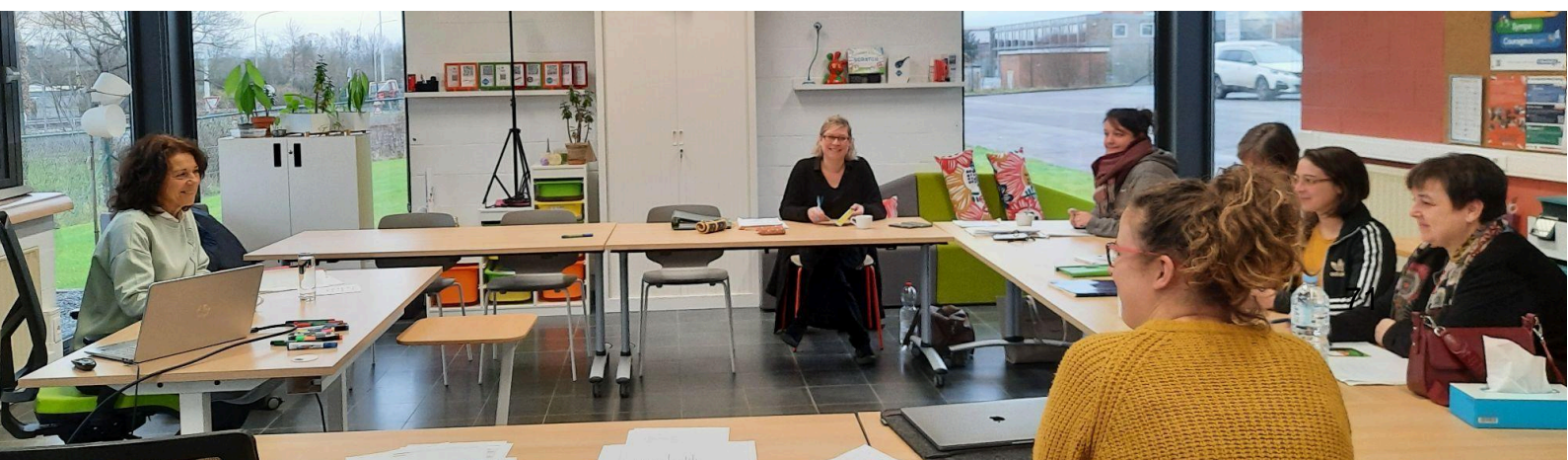

## Actions Sensibilisation et Participation

Il y a 9 fiches actions dans la thématique Sensibilisation et participation citoyenne. Leurs avancées respectives sont détaillées ci-dessous.

### Fiche action P1 – Formation des partenaires (PNRR)

**Objectif :**

- Permettre aux partenaires du PN ESEM de connaître et de transmettre le projet du PN.
- Permettre au partenaires de comprendre et intégrer dans leur travail les principes en matière de conservation de la nature sur le territoire du PN ESEM

**Porteur de la Fiche action :** le Bureau de Projet du PN ESEM

**Actions menées en 2024 :**

- Organisation d'une formation des partenaires des accueils touristiques actifs sur le territoire des 5 communes le 17/12/2024
- Organisation d'une formation destinée aux agents DNF les 13 et 14 novembre 2024 au sujet de l'entomologie des bois morts
- Prise de contact avec les 5 communes pour une formation destiné à l'administration communale

**Difficultés rencontrées**

- NA

**Perspectives**

- Bon état d'avancement

**Tableau d'avancement de la fiche action depuis le début de projet**

Viroinval	Couvin	Chimay	Froidchapelle	Momignies	Total	Objectif	Progrès	Indicateurs
NA					4	8	50%	Jours de formation DNF
NA					2	4	50%	Jours de formation tourisme
0	0	0	1	0	1	5	20%	Formations admin. communales

## Fiche action P2 - Réseau des Guides du Parc National (PNRR)

**Objectif :** Former des guides compétents en matière d'animation, de patrimoine et de nature. Le public cible sera des habitants locaux, des naturalistes ou de personnes ayant un service de logement ou autre activité touristique et désirant valoriser ce dernier par leurs compétences/balades. Cette action vise également à générer de l'emploi et de créer un Réseau de Guides accrédités "Parc National", et de proposer une découverte intégrée du patrimoine naturel et culturel du PN ESEM.

**Porteur de la Fiche action :** les Cercles des Naturalistes de Belgique (CNB)

### Actions menées en 2024 :

- Formation de 20 candidats depuis le 1er avril 2024 (jusqu'en mars 2025)
- Organisation lancement de la formation 2025-2026

### Difficultés rencontrées

- NA

### Perspectives

- Bon état d'avancement

### Tableau d'avancement de la fiche action depuis le début de projet

Viroinval	Couvin	Chimay	Froidchapelle	Momignies	Total	Objectif	Progrès	Indicateurs
NA					0	40	0%	Guides formés



### Fiche action P3 – Jardin botanique itinérant (PNRR)

**Objectif :**

- Inviter le grand public à la découverte et mise en valeur de la diversité botanique indigène du PN
- Proposer des activités aux naturalistes et botanistes spécialisés

**Porteur de la Fiche action :** le Bureau de Projet du PN ESEM

**Actions menées en 2024 :**

- Préparation du jardin botanique à Froidchapelle (inauguration en 2025)

**Difficultés rencontrées**

- NA

**Perspectives**

- Organisation Jardin Botanique 2025 @Froidchapelle
- Organisation Jardin Botanique 2026 dans une autre commune

**Tableau d'avancement de la fiche action depuis le début de projet**

Viroinval	Couvin	Chimay	Froidchapelle	Momignies	Total	Objectif	Progrès	Indicateurs
0	0	0	0	0	0	2	0%	Jardins botaniques organisés

### Fiche action P4 – Caméras pièges – observation de la faune sauvage (PNRR)

**Objectif :**

- Participer au suivi des espèces animales sauvages présentes dans le PN
- Promouvoir l'image de nature sauvage
- Promouvoir des rencontres citoyennes autour de ces images
- Fournir du contenu pour les réseaux sociaux
- Promouvoir l'utilité de la création d'un PN en montrant la vie sauvage qui l'habite.

**Porteur de la Fiche action :** le Bureau de Projet du PN ESEM

**Actions menées en 2024 :**

- sélection de 30 épisodes de 1 minute à l'état de rush

### Difficultés rencontrées

- NA

### Perspectives

- Finalisation de 30 capsules vidéo

### Tableau d'avancement de la fiche action depuis le début de projet

Viroinval	Couvin	Chimay	Froidchapelle	Momignies	Total	Objectif	Progrès	Indicateurs
NA					0	30	0%	Capsules vidéo produites
NA					3	5	60%	Rétroplanning

### Fiche action P5 - Topoguides - à travers le PN ESEM (PNRR)

#### Objectif :

- Valoriser et rendre accessible le patrimoine naturel du PN à travers un topoguide
- Sensibiliser le public au côté exceptionnel du patrimoine naturel du PN. Réunir différents acteurs du PN (associations naturalistes, habitants...) autour d'un même projet.

**Porteur de la Fiche action :** le Bureau de Projet du PN ESEM

#### Actions menées en 2024 :

- Rédaction du cahier des charges
- Attribution du marché

### Difficultés rencontrées

- NA

### Perspectives

- Finalisation des topoguides en 2025

### Tableau d'avancement de la fiche action depuis le début de projet

Viroinval	Couvin	Chimay	Froidchapelle	Momignies	Total	Objectif	Progrès	Indicateurs
NA					2	5	40%	Rétroplanning

## Fiche action P6 – Activités citoyennes (PNRR)

**Objectif :** Les objectifs de cette action sont multiples :

- Présenter le projet et son évolution aux citoyens et répondre à leurs interrogations
- Toucher un maximum de publics différents (y compris les plus difficiles, les moins convaincus)
- Récolter les avis/suggestions/propositions des habitants au sujet du projet
- Renforcer ou développer des collaborations avec différents acteurs locaux (Centres culturels, écoles, associations,...)
- Développer le sentiment d'appartenance au projet pour chaque citoyen
- Valoriser le patrimoine naturel exceptionnel du territoire.

**Porteur de la Fiche action :** le Bureau de Projet du PN ESEM

### Actions menées en 2024 :

- 71 balades animées, organisées par Virelles Nature, Natagora, les CNB, le CNABH et le BP
- 33 événements organisés : ciné-débats, conférences, soirées ruralités, journée portes ouvertes du PN le 29/09/2024
- 8 animations astro, organisées par le CNABH
- 2 jours de nettoyage du Viroin, organisés par D'une Cime à l'Autre
- Présence du Parc national à 6 événements : Foire de Libramont, FINN 2024, marchés et autres communes

### Difficultés rencontrées

- NA

### Perspectives

- Bon état d'avancement

### Tableau d'avancement de la fiche action depuis le début de projet

Viroinval	Couvin	Chimay	Froidchapelle	Momignies	Total	Objectif	Progrès	Indicateurs
27	25	32	11	26	121	140	86%	Balades animées
190	220	329	151	435	1325	/	/	Participants aux balades
7	8	14	5	3	37	31	119%	Events PN
277	678	243	78	45	1321	/	/	Participants events

1	0	1	0	6	16	35	46%	Animation s astro
6	0	15	0	121	142	/	/	Participan ts astro
NA					2	10	20%	Jours de nettoyage du Viroin
NA					14	/	/	Participan ts au nettoyage du Viroin
NA					11	28	39%	Events présence PN

### Fiche action P7 - Affûts mobiles (PNRR)

#### Objectif :

- Permettre le développement d'une activité naturaliste dans le PN et faciliter l'observation de la grande faune via un affût mobile.
- Permettre le développement économique des activités nature via la location des affûts aux Guides du Parc national dans le cadre de leurs activités et/ou aux particuliers.
- Participer aux suivis des populations de la grande faune dans le PN.

**Porteur de la Fiche action :** le Bureau de Projet du PN ESEM

#### Actions menées en 2024 :

- Rédaction du cahier des charges

#### Difficultés rencontrées

- NA

#### Perspectives

- Lancement et attribution du CSC

#### Tableau d'avancement de la fiche action depuis le début de projet

Viroinval	Couvin	Chimay	Froidchapelle	Momignies	Total	Objectif	Progrès	Indicateurs
NA					1	5	20%	Rétroplanni ng

## Fiche action P8 – L’ethnobotanique au cœur du PN ESEM (PNRR)

### Objectif :

- Récolter, valoriser et diffuser les savoirs populaires régionaux sur la relation homme/plante : usage médicinal, alimentaire et artisanal, symbolique des plantes, dénominations locales, etc...
- Favoriser la transmission des savoirs entre les générations en valorisant les savoirs détenus par les aînés.
- Sensibiliser au respect de la nature en recréant un lien affectif et pratique entre hommes et nature par l’usage/la connaissance des plantes.
- Mettre en valeur notre patrimoine régional existant afin qu’il puisse (re)faire partie de l’identité des habitants du Parc National.
- Montrer que le Parc, ce sont aussi des « gens », des personnes qui habitent à leur manière un territoire (et non pas seulement un milieu naturel exceptionnel).

**Porteur de la Fiche action :** Virelles-Nature

### Actions menées en 2024 :

- Carav’âne Végétale à Momignies et Chimay du 6 au 16 juillet 2024

### Difficultés rencontrées

- NA

### Perspectives

- Carav’âne Végétale 2025 à Chimay (Juillet) et Couvin (Août) (2x6 jours)

### Tableau d’avancement de la fiche action depuis le début de projet

Viroinval	Couvin	Chimay	Froidchapelle	Momignies	Total	Objectif	Progrès	Indicateurs
1	1	1	0	1	4	5	80%	Communes avec un passage de la Caravane végétale
NA					1	5	20%	Rétroplanning livret



## Fiche action P9 – Conseil Citoyen

**Objectif** : Mise en place d'un Conseil Citoyen du Parc National ESEM qui aura pour rôle :

- de relayer les positions, attentes ou propositions des habitants du territoire ;
- d'émettre des avis au BP et à la CT ;
- de développer un sentiment d'appartenance et de fierté autour du projet et créer une communauté active autour du PN.

**Porteur de la Fiche action** : le Bureau de Projet du PN ESEM

### Actions menées en 2024 :

- Recherche d'informations
- Séance d'information aux citoyens à Forges le 30/09/2024 autour de l'étang de Forges

### Difficultés rencontrées

- NA

### Perspectives

- Précision de l'organisation et fonctionnement du conseil en 2025
- Séances d'information aux citoyens sur les tours, prévues début 2025

### Tableau d'avancement de la fiche action depuis le début de projet

Viroinval	Couvin	Chimay	Froidchapelle	Momignies	Total	Objectif	Progrès	Indicateurs
NA					1	15	6,67%	Ateliers organisés

## Actions Monitoring & Recherche

Il y a 9 fiches actions dans la thématique Monitoring & Recherche. Leurs avancées respectives sont détaillées ci-dessous.

### Monitoring

#### Fiche action Q – Mesurer c’est savoir ! Le Plan de Monitoring Opérationnel (PNRR)

**Objectif** : Suivi des fiches actions du PN via un tableau reprenant les différentes étapes à finaliser pour chaque fiche, ainsi que des indicateurs permettant l'évaluation de l'action. Ce tableau servira à suivre et évaluer les avancées des différentes actions dans le temps, tant par le Bureau de projet, que par la Coalition Territoriale ou par le comité d'évaluation de la Région Wallonne. Ceci permet également de prendre des mesures correctives au besoin.

**Porteur de la Fiche action** : le Bureau de Projet du PN ESEM

#### Actions menées en 2024 :

- Mise à jour d'un tableau de suivi de l'avancement de chaque fiche action
- Bilans réalisés mi-2024 et fin 2024

#### Difficultés rencontrées

- NA

#### Perspectives

- NA

#### Tableau d'avancement de la fiche action depuis le début de projet

Viroinval	Couvin	Chimay	Froidchapelle	Momignies	Total	Objectif	Progrès	Indicateurs
NA					3	6	50%	Bilans effectués

#### Fiche action R1 – Le Plan de Monitoring Stratégique – Nature et Biodiversité (PNRR)

**Objectif** : L'objectif de cette fiche est de renforcer, faciliter et structurer la dynamique existante en termes d'efforts de monitoring des espaces naturels et de produire un rapport sur l'état de la biodiversité dans le Parc national.

**Porteur de la Fiche action** : le Bureau de Projet du PN ESEM

### Actions menées en 2024 :

- 2 stagiaires pour l'analyse des données sur 20 ans et la continuité de l'évaluation de l'EC des HIC
- Finalisation du travail de terrain pour l'évaluation de l'EC des pelouses
- Finalisation de la cartographie 5HIC/6
- Définition de la méthodologie DEMNA
- Finalisation du travail de terrain pour l'évaluation de l'EC des pelouses calcicoles
- Etablissement et validation de la table des matières du rapport de synthèse

### Difficultés rencontrées

- NA

### Perspectives

- Bon état d'avancement

### Tableau d'avancement de la fiche action depuis le début de projet

Viroinval	Couvin	Chimay	Froidchapelle	Momignies	Total	Objectif	Progrès	Indicateurs
NA					3	5	60%	Rétroplanning

### Fiche action R2 - Le Plan de Monitoring Stratégique - La Fréquentation touristique (PNRR + PRW)

**Objectif :** Évaluer et analyser les flux touristiques du PN afin de mettre en place une gestion adaptée, afin de proposer une offre « décarbonnée » adaptée.

**Porteur de la Fiche action :** le Bureau de Projet du PN ESEM

### Actions menées en 2024 :

- Lancement du marché pour la fourniture et la pose de 5 écocompteurs
- Attribution à la société Krycer
- Entre avril et juin, demande d'autorisation de placement des écocompteurs aux DNF et aux communes
- Placement des écocompteurs cycliste et piétons de Viroinval, Couvin et Chimay en juillet
- Placement de l'écocompteur cyclistes, piétons et cavaliers à Froidchapelle en novembre
- Enquête marketing territorial (361 via réseaux sociaux et 1300 via un panel de répondants : 1000 belges et 300 français du Nord)
- Rédaction des rapports trimestriels pour le CGT

### Difficultés rencontrées

- NA

### Perspectives

- Finalisation des enquêtes et de la fiche action en 2025

### Tableau d'avancement de la fiche action depuis le début de projet

Viroinval	Couvin	Chimay	Froidchapelle	Momignies	Total	Objectif	Progrès	Indicateurs
2	1	0	1	1	5	5	100%	Ecocompteurs placés
NA					1561	2000	78%	Enquêtes réalisées



### Fiche action R3 – Le Plan de Monitoring Stratégique – Impact socio-économique (PNRR)

**Objectif** : L'objectif de cette fiche est de monitorer l'impact socio-économique de la création et le développement du parc national

**Porteur de la Fiche action** : le Bureau de Projet du PN ESEM

#### Actions menées en 2024 :

- Au niveau du contenu, cette fiche a été regroupée avec la fiche action S(4) ci-dessous.

#### Difficultés rencontrées

- NA

#### Perspectives

- NA

#### Tableau d'avancement de la fiche action depuis le début de projet

Viroidval	Couvin	Chimay	Froidchapelle	Momignies	Total	Objectif	Progrès	Indicateurs
NA					3	5	60%	Rétroplanning

### Recherche & innovation

**Objectif général** : Quatre axes de recherche ont été identifiés :

- les réserves biologiques intégrales
- le réensauvagement de l'Eau Blanche
- le pâturage itinérant
- l'adhésion locale et le bien-être

L'objectif de chaque axe de recherche est double :

1. établir l'état initial (T0)
2. aboutir au développement d'une méthodologie/un protocole répliquable permettant de répondre aux questions de recherche et de poursuivre le monitoring de ces thématiques

Fiches actions: S – Recherche & Innovation

- S1 – Recherche – Reméandration
- S2 – Recherche – RBI
- S3 – Recherche – Pâturage itinérant
- S4 – Recherche – Adhésion et bien-être

**Porteur de la Fiche action** : le Bureau de Projet du PN ESEM

**Actions menées en 2024 "nature" (S1, S2 et S3) :**

- Recherches "partenaire" en cours
- Analyse des offres recherche "prestataires externes"

**Difficultés rencontrées**

- NA

**Perspectives**

- Attribution du marché recherche nature

**Tableau d'avancement des actions recherche "nature" depuis le début de projet**

Viroinval	Couvin	Chimay	Froidchapelle	Momignies	Total	Objectif	Progrès	Indicateurs
NA					2	5	40%	Rétroplanning

**Actions menées en 2024 "adhésion et bien-être" :**

- Combinaison avec la fiche 3 - Impact socio-économique dans 1 seul marché
- Attribution du marché "adhésion et bien-être" (Ecores, Uliège & idea consult)
- Suivi du marché "adhésion et bien-être"

**Difficultés rencontrées**

- NA

**Perspectives**

- Bon état d'avancement

**Tableau d'avancement des actions recherche "adhésion et bien-être" depuis le début de projet**

Viroinval	Couvin	Chimay	Froidchapelle	Momignies	Total	Objectif	Progrès	Indicateurs
NA					3	5	60%	Rétroplanning

[Fiche action S5 - Le Conseil Scientifique](#)

**Objectif** : Mise en place du conseil scientifique du Parc National ESEM qui aura pour rôle :

- d'accompagner la gouvernance dans la définition et la mise en œuvre de sa politique de connaissance ;
- de rendre des avis sur divers projets et thématiques : évaluation du rapport de synthèse "monitoring des espaces naturels" (cf. Fiche Q2A - monitoring stratégique, Nature et Biodiversité), avis sur la rédaction des cahiers des charges liés aux appels d'offres "axes de recherche", avis sur des dossiers en réponse à des appels à projets recherche, ... ;
- de faciliter l'insertion du PN dans des programmes et réseaux scientifiques nationaux et internationaux, afin de profiter de partenariats permettant d'étendre le champ d'action du PN ;
- d'avertir le PN de nouveaux enjeux émergents.

**Porteur de la Fiche action** : le Bureau de Projet du PN ESEM

**Actions menées en 2024 :**

- Réunion de lancement le 23/05/2024
- Rédaction d'une fiche sur l'organisation et la composition du conseil
- Première réunion du Conseil scientifique le 12/11/2024

**Tableau d'avancement de la fiche action depuis le début de projet**

Viroinval	Couvin	Chimay	Froidchapelle	Momignies	Total	Objectif	Progrès	Indicateurs
NA					20	20	100%	Membres du CS
NA					2	4	50%	Réunions



## Actions Communication

Les fiches actions dans la thématique Communication ont été regroupées dans la fiche action T1 détaillée ci-dessous. Leurs avancées respectives sont détaillées ci-dessous.

### Fiche action T1 – Stratégie de communication (PNRR+PRW → PNRR)

#### Objectif :

- Développer la marque « Parc National » en partenariat avec VISIT Wallonia et le Parc National de la Vallée de la Semois afin de contribuer au rayonnement de la Wallonie; (Fiche en lien avec Fiche Q3 Image de marque) ;
- Contribuer à la construction de l'articulation de la communication entre le Parc national ESEM et Visit Wallonia ;
- Établir une stratégie globale de communication pour nos différents public-cibles : les visiteurs belges et étrangers des pays limitrophes; les habitants locaux; les partenaires (opérateurs touristiques, entreprises, associations locales et administrations...);
- Rédiger un plan de communication sur les 4 années qui définit les objectifs précis, les différentes cibles et les messages adaptés à ces différents public-cibles et prioritaires définis dans l'étude stratégique du CGT sur le tourisme en Région wallonne.

**Porteur de la Fiche action** : le Bureau de Projet du PN ESEM

#### Actions menées en 2024 :

- Communication digitale & contenu
  - 273 posts Facebook
  - 25 posts LinkedIn
  - 4 newsletters - 34 sujets - 900 abonnés
  - 21 articles de blogs et plusieurs pages web thématiques
  - Rédaction de 40 pages pour le nouveau site internet (publication en 2025)
  - 80 événements publiés à l'agenda (Facebook + site internet)
  - Marché reportages vidéo
  - Marché illustratrice - paysage de Calestienne

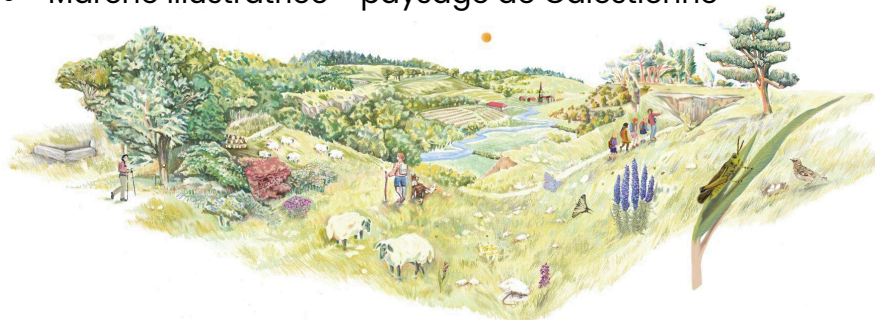

- Imprimés
  - Dépliant touristique - et version adaptée dans la nouvelle identité
  - Dépliant "Paysage vivant" sur notre vision pour la Calestienne
  - 2 x toutes-boîtes ciblés (chantiers de restauration de pelouses)
  - 3 roll-ups + 2 tentes personnalisées + 1 bâche (portes ouvertes)



## TERRE de diversité et de traditions

Les collines de Calestienne forment un paysage extraordinaire. Relief, roche, biodiversité : tout, ici, a une saveur unique, qui évoque des contrées plus méridionales. Cette originalité, la Calestienne la doit à sa géologie, mais aussi à son histoire. Le Parc national et ses partenaires s'engagent pour préserver et valoriser ce trésor, qui participe à l'identité de notre région.

### Un héritage précieux à pérenniser

Les pelouses calcicoles (ou calcaines) de Calestienne sont le fruit du travail des villageois d'autrefois. Durant des siècles, des berges ont conduit les troupeaux communs dans ces collines au sol sec et pauvre, peu propice aux cultures. Sur les côtes exposées au sud, où la roche affleure, ce pâturage extensif a créé des milieux ouverts riches d'une flore étonnante (serpolet, origan, achillée...).

Avec l'abandon de cette pratique pastorale, les « tierrens » calcaines se sont peu à peu boisés, si bien que ce milieu unique avait presque entièrement disparu à la fin du 20<sup>e</sup> siècle.

En restaurant un nombre limité de parcelles, sélectionnées avec soin par le Département de la Nature et des Forêts, les communes et l'ASBL Ardennes & Gourme, le Parc national renforce la pérennité de ce milieu.

En cumulant les surfaces nouvellement restaurées et celles restaurées lors des décennies précédentes, 200 ha de pelouses seront préservés, soit 10% de la superficie qu'elles couvraient au 19<sup>e</sup> siècle. Les pelouses restaurées remplaceront des plantations de pins, destinées à l'exploitation sylvoicole. Des arbres indigènes seront conservés et intégrés dans un réseau d'éléments arborés.

### Le retour du pâturage itinérant : un projet porteur d'avenir

Pour assurer un entretien écologique à long terme des pelouses, un troupeau de moutons circule sur toute la Calestienne, du printemps à l'automne. Ce pâturage itinérant se pratique sans clôture (soul impératif de sécurité), sous la conduite d'un berger ou d'une bergère et de ses chiens.

Ce projet signe le retour d'une tradition agropastorale ancrée dans le patrimoine local, tout en offrant des possibilités innovantes d'allier préservation de la nature et développement de nouvelles activités.

« Pérenniser une mosaïque de milieux précieux et accueillir une diversité d'activités et d'usages, au bénéfice de la région et de ses habitantes »

# LA vidANGE de l'étANG

## aura lieu ce mois de février



### Chère habitante, cher habitant,

Suite à la réunion d'information du 30 septembre 2024, nous vous annonçons une nouvelle étape dans le projet de restauration de l'étang de Forges.

**C'est quoi ?** Il s'agit de vider de l'étang, partiellement ou totalement, pour une période définie, ce qui permet l'aération et la minéralisation des vases.

**Pour quoi faire ?** La vidange permettra d'évaluer l'état de l'étang et d'améliorer son système de vidange. Cela facilitera l'entretien et la gestion du plan d'eau dans le futur. La biodiversité sera favorisée dans et autour de l'étang.

**Quand ?** Celle-ci aura lieu dans le courant du mois de février, en fonction des conditions météorologiques. L'étang restera à sec pendant la durée des travaux. L'accès à l'eau pour les agriculteurs sera donc rétabli dès le mois de mars, bien avant la période estivale.

**Qui ?** Le Parc national coordonne le projet avec la Ville de Chimay, le Département de la Nature et des Forêts et l'asbl Virelles-Nature.

**Une question ?** Écrivez à [info@parc-national-esem.be](mailto:info@parc-national-esem.be).





- **Présence événementielle**
  - 2 événements majeurs hors territoire: Festival International Nature Namur; Foire agricole de Libramont.
  
- **Vision stratégique**
  - Co-création des logos et négociation des éléments d'identité visuelle avec Visit Wallonia et le Parc national de la Vallée de la Semois.
  - Conversion intégrale du site internet dans la nouvelle identité visuelle des Parcs nationaux de Wallonie (marché)
  - Développement de la charte graphique et des outils et procédures de son utilisation (équipe et marché)
  - Construction d'une approche par "momentums", "big stories" et objectifs de leadership pour 2025-2026
  - Conception et préparation d'un événement de positionnement écotouristique en avril 2025
  - Préparation d'une campagne "impacts chiffrés" pour début 2025
  - Participation à une formation média pour les partenaires
  - Rédaction d'un guide des partenaires (brouillon) et d'un guide de marque du Parc national (brouillon)

**Difficultés rencontrées**

- NA

**Perspectives**

- Bon état d'avancement

**Tableau d'avancement de la fiche action depuis le début de projet**

Viroinval	Couvin	Chimay	Froidchapelle	Momignies	Total	Objectif	Progrès	Indicateurs
NA					3	5	60%	Rétroplanning

**Fiche action T4 - Au-delà des frontières**

**Objectif :** Renforcer les continuités écologiques, paysagères et écotouristiques au-delà des frontières via des partenariats avec les Parcs Naturels Régionaux (PNR) français. Renforcer la cohérence entre les parcs nationaux de Belgique.

**Porteur de la Fiche action :** le Bureau de Projet du PN ESEM

**Actions menées en 2024 :**

- Rencontres physiques et virtuelles avec l'UICN (@Bruges 2024) & l'UICN France (@Paris 2024), Europarc, le DG Environnement de l'UE (@Bruxelles) et des opérateurs Interreg

**Difficultés rencontrées**

- NA

**Perspectives**

- Bon état d'avancement

**Tableau d'avancement de la fiche action depuis le début de projet**

Viroinval	Couvin	Chimay	Froidchapelle	Momignies	Total	Objectif	Progrès	Indicateurs
NA					5	4	125%	Réunions transfrontières

[Fiche action UI - Apport des intercommunales \(PNRR\)](#)

**Objectif** : Soutien et expertise de la part des intercommunales (apports en nature)

**Porteur de la Fiche action** : le Bureau de Projet du PN ESEM

**Actions menées en 2024 :**

- Signature des conventions bilatérales (PN ESEM - IGRETEC + PN ESEM - BEP)
- Transmission des relevés de prestations 2023 et S1 2024

**Difficultés rencontrées**

- NA

**Perspectives**

- Bon état d'avancement

**Tableau d'avancement de la fiche action depuis le début de projet**

Viroinval	Couvin	Chimay	Froidchapelle	Momignies	Total	Objectif	Progrès	Indicateurs
NA					510	750	68%	Heures prestées par Igretec
NA					200	500	40%	Heures prestées par le BEP

## Conclusion & Perspectives 2025

---

L'année **2024** était une année riche de rencontres et de démarches concrètes et a ainsi permis lesancements de la majorité des fiches actions.



Le défi pour les années **2025-2026** sera de pouvoir finaliser la mise en œuvre du Plan Opérationnel 2023-2026 tel qu'il a été conçu en 2022 (avec des modifications en fonction des besoins et réalités du terrain rencontrés) et approuvé par le Gouvernement wallon.

Le timing serré, en combinaison avec la lourdeur administrative, sont à souligner et ont notamment déjà retardé le lancement de plusieurs actions. Le fait que certaines fiches actions nécessitent le passage de marchés publics importants (infrastructures touristiques, recherche & monitoring...), ainsi que la validation des permis; et que certaines fiches action au niveau des actions de restauration sont contraintes par les saisons et la situation météorologique, fait qu'une demande de prolongation du projet PNRR a été formulé auprès du ministère tutelle. Une liste de ces fiches actions a également été envoyée au cabinet.

Une autre préoccupation concerne l'avenir du Parc national post 2026, ainsi un travail en continu à la pérennisation du projet au-delà de la subvention 2023-2026 a été entamé. Hors le besoin d'un financement structurel par la Région Wallonne, d'autres sources de financements complémentaires (cf. la fiche action O8) sont explorées. En plus, une candidature Interreg (le projet Tamisée) a été déposée en automne 2024, et une deuxième candidature au "Endangered Landscape Program" sera déposée début 2025.

En 2025, toutes les fiches action seront lancées et plusieurs réalisations vont littéralement sortir de terre.

Dans ce cadre, le Parc national ESEM donne déjà rendez-vous à tous le **15/04/2025** pour les Rencontres Tourisme-Nature afin de lancer la saison 2025. Au plaisir d'échanger avec tous les acteurs sur le projet de Parc national de l'Entre-Sambre-et-Meuse à cette occasion, ou à d'autres qui se présenteront encore au courant de cette année prometteuse !

 [parc-national-esem.be](http://parc-national-esem.be)  
 [info@parc-national-esem.be](mailto:info@parc-national-esem.be)  
 [parcnationalesem](https://www.facebook.com/parcnationalesem)

VISIT  
Wallonia  
-be

 Wallonie  
Relance

 Financé par  
l'Union européenne