

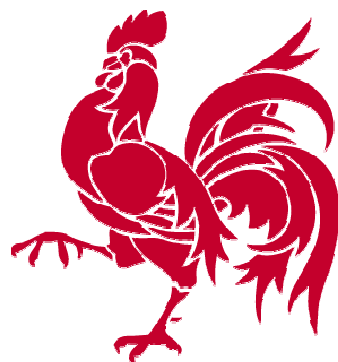

L'AIDE NATURA

Une aide à la surface..

Un vrai défi !



Wallonie



Service public
de Wallonie



DIRECTION GÉNÉRALE OPÉRATIONNELLE
DE L'AGRICULTURE, DES RESSOURCES NATURELLES ET DE L'ENVIRONNEMENT

Natura 2000

Département des Aides – Direction des surfaces
Dir. J.DELWART - Chef de service E.FLORE



DIRECTION GÉNÉRALE OPÉRATIONNELLE
DE L'AGRICULTURE, DES RESSOURCES NATURELLES ET DE L'ENVIRONNEMENT

2011...la mise en marche

*Natura 2000 .. est un dossier « phare »
pour l'OPW , le DA , et la D42*

*il cumule nombre de défis dont la mise en
œuvre certes d'un tout nouveau régime
d'aide, mais en sus en forêt !*

soit un nouveau métier.



- **PARTENAIRES**

Naturawal asbl
Chaussée de Namur, 47
5030 Gembloux
Tél. :081/ 62 74 62 GSM : 0479/12.78.31
info@naturawal.be



NTF –

Rue Borgnet, 13, 5000 NAMUR

Tél.: 081/ 26 35 83 info@ntf.be

FNEF – Fédération nationale des experts forestiers
Av. Gouverneur Bovesse, 112/6
5100 Jambes
Tél.: 081/ 31.31.58
(Uniquement pour obtenir la liste des experts forestiers)
<http://www.experts-forestiers.be/>



DIRECTION GÉNÉRALE OPÉRATIONNELLE
DE L'AGRICULTURE, DES RESSOURCES NATURELLES ET DE L'ENVIRONNEMENT



SPW
Service public
de Wallonie



Un métier



Un savoir
faire



DIRECTION GÉNÉRALE OPÉRATIONNELLE
DE L'AGRICULTURE, DES RESSOURCES NATURELLES ET DE L'ENVIRONNEMENT



Wallonie



Service public
de Wallonie

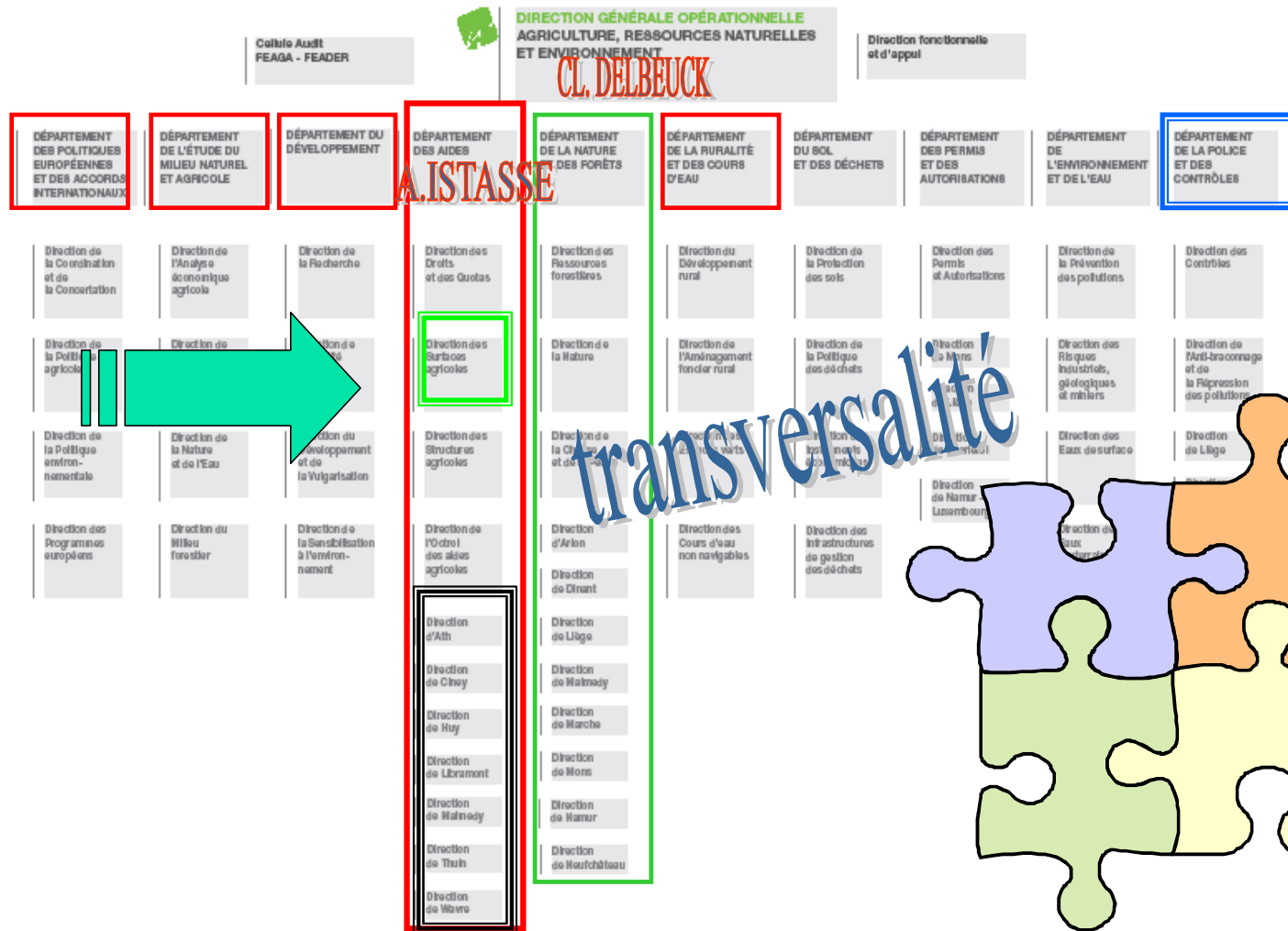



Préambule

Mêmes règlements européens
(1698/2005 ; 1975/2006 + 65/2011),

mêmes principes de gestion et

Mêmes règles de calculs

Mêmes équipes gestionnaires



DIRECTION GÉNÉRALE OPÉRATIONNELLE
DE L'AGRICULTURE, DES RESSOURCES NATURELLES ET DE L'ENVIRONNEMENT



SPW
Service public
de Wallonie

Enjeux et objectifs

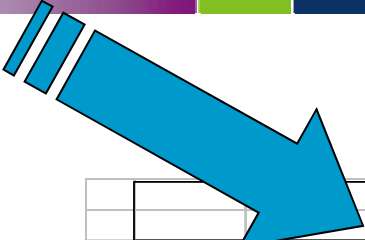

						secteur
1	A S S U R E M E N T S E R V I C E P U B L I C	l'entretien	système de gestion signalétique "surface"			informatique géomatique
2		l'organisation	système de demande liée aux DPU			Déclaration de superficie
3		l'organisation	système de gestion des aides surfaces			BIO MAE ICRD Sylviculture Natura 2000
			y compris la rédaction des arrêtés			
4		paiement	des aides PDR "surfaces"			
5			les débiteurs du secteur "surface" aides PDR			
6			les cautions "non-alimentaires"			





Natura 2000

Soutiens financiers et déclarations de superficie

- *Base législative*
- *Revue des différentes aides*
 - *Comment les obtenir?*
- *Bilan 2010 - 2011-2012*

J. Delwart

E. Flore



DIRECTION GÉNÉRALE OPÉRATIONNELLE
DE L'AGRICULTURE, DES RESSOURCES NATURELLES ET DE L'ENVIRONNEMENT



SPW
Service public
de Wallonie



Aujourd'hui

*AGW du 30/04/2009 relatif aux indemnités et subventions
dans les sites Natura 2000*

Modifié par:

AGW du 1er avril 2010

AGW du 24 mars 2011

*→ indemnités en sites N2000 et en sites candidats au réseau
N2000 pendant la phase primaire*



DIRECTION GÉNÉRALE OPÉRATIONNELLE
DE L'AGRICULTURE, DES RESSOURCES NATURELLES ET DE L'ENVIRONNEMENT



SPW
Service public
de Wallonie



Demain

Nouvel arrêté

→ Paiement de sites Natura 2000 après adoption des Arrêtés de désignation des 240 sites



DIRECTION GÉNÉRALE OPÉRATIONNELLE
DE L'AGRICULTURE, DES RESSOURCES NATURELLES ET DE L'ENVIRONNEMENT



Wallonie



Service public
de Wallonie



Aides gérées par le Département des aides

- **Aides co-financées**
- **Aides régionales**



DIRECTION GÉNÉRALE OPÉRATIONNELLE
DE L'AGRICULTURE, DES RESSOURCES NATURELLES ET DE L'ENVIRONNEMENT



SPW
Service public
de Wallonie



Aides co-financées

- **L'indemnité agricole** (*mesure 213 du PwDR 2007-2013*)
- **L'indemnité non agricole** (*mesure 224 du PwDR 2007-2013*)



Aides régionales

- *La subvention équivalente à l'indemnité non agricole*
- **La subvention supplémentaire en milieu non agricole**
 - ✓ une subvention supplémentaire pour les surfaces de lisière et les surfaces d'îlot de conservation



Indemnité agricole

Aujourd'hui

- Dans les 8 sites soumis à AD:
 - prairies permanentes à faibles contraintes: 100€/ha
 - prairies permanentes à fortes contraintes : 200€/ha
- Dans les sites candidats:
 - prairies permanentes : 100€/ha

Limite de paiement: 100 €



Indemnité agricole

Demain

- Dans les 240 sites soumis à AD:
 - prairies de liaison (UG5) ou prairies après restauration d'une terre de culture (UG11):
100 €/ha
 - bandes extensives (UG4): 25,9 €/ha/20m
 - prairies permanentes (UG2, UG3): 440 €/ha

Limite de paiement: 100 €



Indemnité non agricole

Aujourd'hui

- Dans les 8 sites soumis à AD:
 - Forêt feuillue et accessoires: 40 €/ha
 - Exotiques (UGG7): 0 €/ha
- Hors des 8 sites:
 - Forêt feuillue et accessoires: 20 €/ha
 - Résineux: 0 €/ha

Limite de paiement: 100 €



Indemnité non agricole

Demain

- Dans les 240 sites soumis à AD:

→ Forêt feuillue et accessoires: 40 €/ha
→ Exotiques (UG10): 0 €/ha

Limite de paiement: 100 €



La subvention équivalente à l'indemnité non agricole (Pour mémoire)

Aujourd'hui

- Dans les 8 sites soumis à AD et pour des propriétés de moins de 2,5 ha:
 - Forêt feuillue et accessoires: 40 €/ha
 - Exotiques (UGG7): 0 €/ha

Demain

Suppression de l'aide



La subvention supplémentaire pour les lisières étagées et les îlots de conservation

Aujourd'hui et demain

- Dans les 8 sites soumis à AD et les 232 sites candidats:

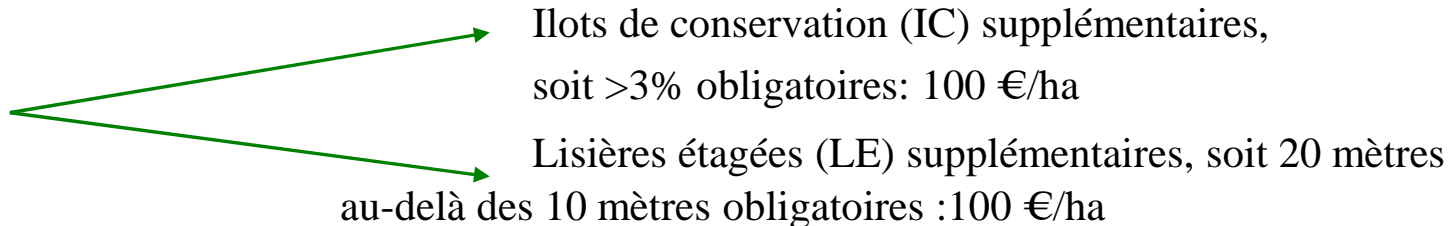

Limite de paiement: 100 €



1^{ère} étape ..DECLARER

< le 31 mars

< le 31 mars en foret !

Pénalités ...

NOTICE en 3 langues !!

16 000 en agric.. 1000 en foret



DIRECTION GÉNÉRALE OPÉRATIONNELLE
DE L'AGRICULTURE, DES RESSOURCES NATURELLES ET DE L'ENVIRONNEMENT



SPW
Service public
de Wallonie

Comment obtenir les aides?

Condition sine qua non:

→ Etre identifié auprès du département des Aides

Soit

- pour les indemnités agricoles: avoir un numéro de producteur;
- pour les indemnités forestières: avoir un numéro de propriétaire forestier ou n° NAT

→ Au plus tard début novembre

→ Réception DS agricole ou forestière courant février



DIRECTION GÉNÉRALE OPÉRATIONNELLE
DE L'AGRICULTURE, DES RESSOURCES NATURELLES ET DE L'ENVIRONNEMENT



SPW
Service public
de Wallonie

Indemnités non agricoles

RUB. 3 DÉCLARATION DES PARCELLES FORESTIÈRES											RUB. 3 DÉCLARATION DES PARCELLES FORESTIÈRES										
N° de parcelle	N° de photosan	Codes informatifs	Parcelle à supprimer	N° de bloc de référence	Superficie déclarée 2012	Destination	Demande d'indemnité pour itinère étape (LE)	Demande d'aides	Autres monts	Aides d'intérêt biologique	N° de parcelle	N° de photosan	Codes informatifs	Parcelle à supprimer	N° de bloc de référence	Superficie déclarée 2012	Destination	Demande d'indemnité pour itinère étape (LE)	Demande d'aides	Autres monts	Aides d'intérêt biologique
1	2	3	4	5	6	7	8	9	10	11	1	2	3	4	5	6	7	8	9	10	11
		UG Natura 2000 - Engagements pluriannuels	<input checked="" type="checkbox"/>		(Ha, Are)	FA, IC, LE, RE ou RX	Longueur totale (m)	<input checked="" type="checkbox"/>	(nbre)	(nbre)			UG Natura 2000 - Engagements pluriannuels	<input checked="" type="checkbox"/>		(Ha, Are)	FA, IC, LE, RE ou RX	Longueur totale (m)	<input checked="" type="checkbox"/>	(nbre)	(nbre)
1			<input type="checkbox"/>					<input type="checkbox"/>			2 4			<input type="checkbox"/>				<input type="checkbox"/>			
2			<input type="checkbox"/>					<input type="checkbox"/>			2 5			<input type="checkbox"/>				<input type="checkbox"/>			
3			<input type="checkbox"/>					<input type="checkbox"/>			2 6			<input type="checkbox"/>				<input type="checkbox"/>			
4			<input type="checkbox"/>					<input type="checkbox"/>			2 7			<input type="checkbox"/>				<input type="checkbox"/>			
5			<input type="checkbox"/>					<input type="checkbox"/>			2 8			<input type="checkbox"/>				<input type="checkbox"/>			
6			<input type="checkbox"/>					<input type="checkbox"/>			2 9			<input type="checkbox"/>				<input type="checkbox"/>			
7			<input type="checkbox"/>					<input type="checkbox"/>			3 0			<input type="checkbox"/>				<input type="checkbox"/>			
8			<input type="checkbox"/>					<input type="checkbox"/>			3 1			<input type="checkbox"/>				<input type="checkbox"/>			
9			<input type="checkbox"/>					<input type="checkbox"/>			3 2			<input type="checkbox"/>				<input type="checkbox"/>			
10			<input type="checkbox"/>					<input type="checkbox"/>			3 3			<input type="checkbox"/>				<input type="checkbox"/>			
11			<input type="checkbox"/>					<input type="checkbox"/>			3 4			<input type="checkbox"/>				<input type="checkbox"/>			
12			<input type="checkbox"/>					<input type="checkbox"/>			3 5			<input type="checkbox"/>				<input type="checkbox"/>			
13			<input type="checkbox"/>					<input type="checkbox"/>			3 6			<input type="checkbox"/>				<input type="checkbox"/>			
14			<input type="checkbox"/>					<input type="checkbox"/>			3 7			<input type="checkbox"/>				<input type="checkbox"/>			
15			<input type="checkbox"/>					<input type="checkbox"/>			3 8			<input type="checkbox"/>				<input type="checkbox"/>			
16			<input type="checkbox"/>					<input type="checkbox"/>			3 9			<input type="checkbox"/>				<input type="checkbox"/>			
17			<input type="checkbox"/>					<input type="checkbox"/>			4 0			<input type="checkbox"/>				<input type="checkbox"/>			
18			<input type="checkbox"/>					<input type="checkbox"/>			4 1			<input type="checkbox"/>				<input type="checkbox"/>			
19			<input type="checkbox"/>					<input type="checkbox"/>			4 2			<input type="checkbox"/>				<input type="checkbox"/>			
20			<input type="checkbox"/>					<input type="checkbox"/>			4 3			<input type="checkbox"/>				<input type="checkbox"/>			
21			<input type="checkbox"/>					<input type="checkbox"/>			4 4			<input type="checkbox"/>				<input type="checkbox"/>			
22			<input type="checkbox"/>					<input type="checkbox"/>			4 5			<input type="checkbox"/>				<input type="checkbox"/>			
23			<input type="checkbox"/>					<input type="checkbox"/>			4 6			<input type="checkbox"/>				<input type="checkbox"/>			
Total des superficies déclarées sur cette page :						Total des superficies déclarées sur cette page :															

(N° 12) N° de dossier

Vous devez compléter votre numéro de forestier dans les cases prévues à cet effet :



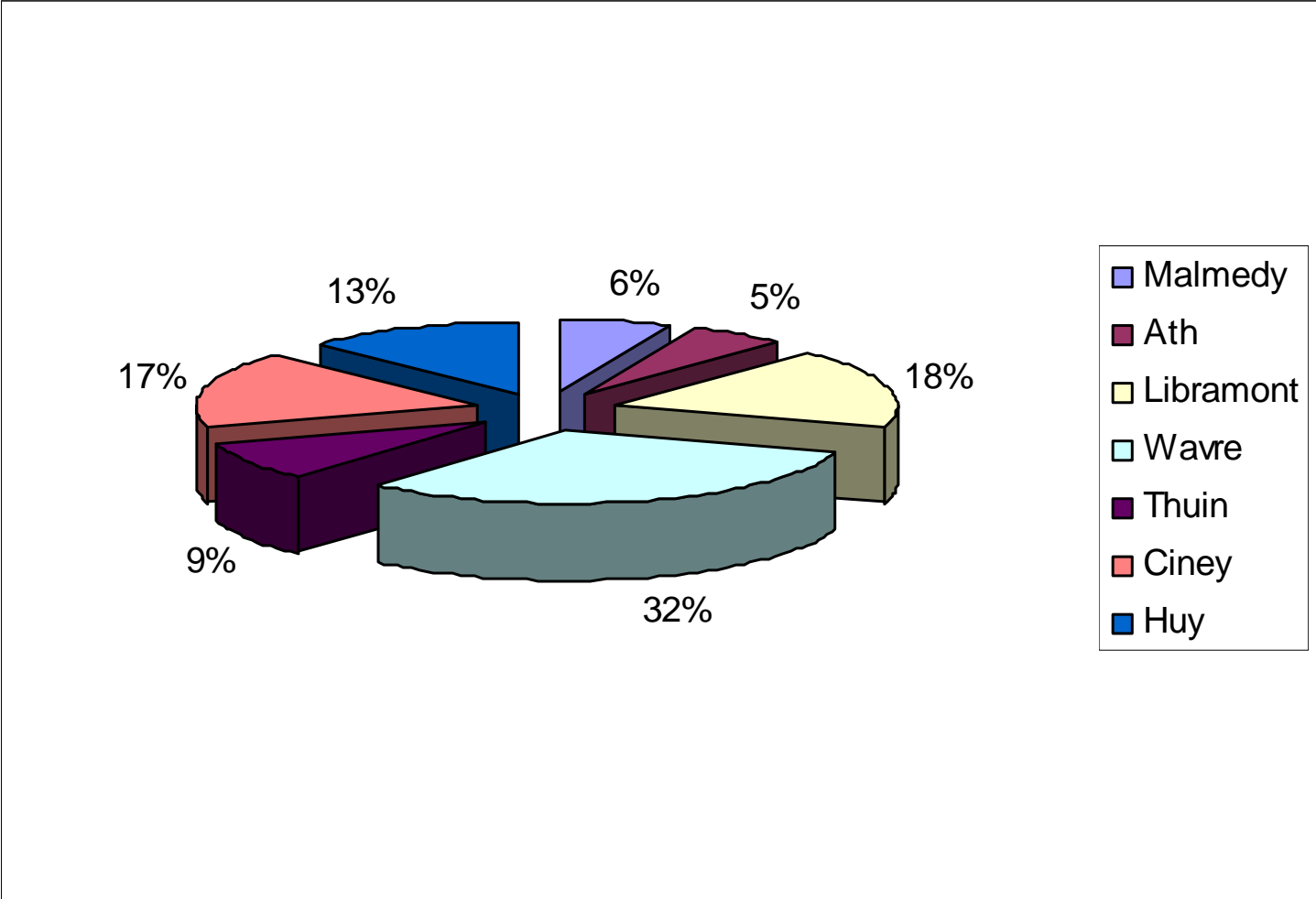

DIRECTION GÉNÉRALE OPÉRATIONNELLE
DE L'AGRICULTURE, DES RESSOURCES NATURELLES ET DE L'ENVIRONNEMENT



2^{eme} étape..DESSINER

LPIS
(Land Parcel Identification System)
en Wallonie

450 000 socs..
65 000 Parcelles de référence
Un LPIS Forêt ..une 1^{ère} en CE !!
CE..une assurance qualité ...dès juillet 2010



DIRECTION GÉNÉRALE OPÉRATIONNELLE
DE L'AGRICULTURE, DES RESSOURCES NATURELLES ET DE L'ENVIRONNEMENT



SPW
Service public
de Wallonie

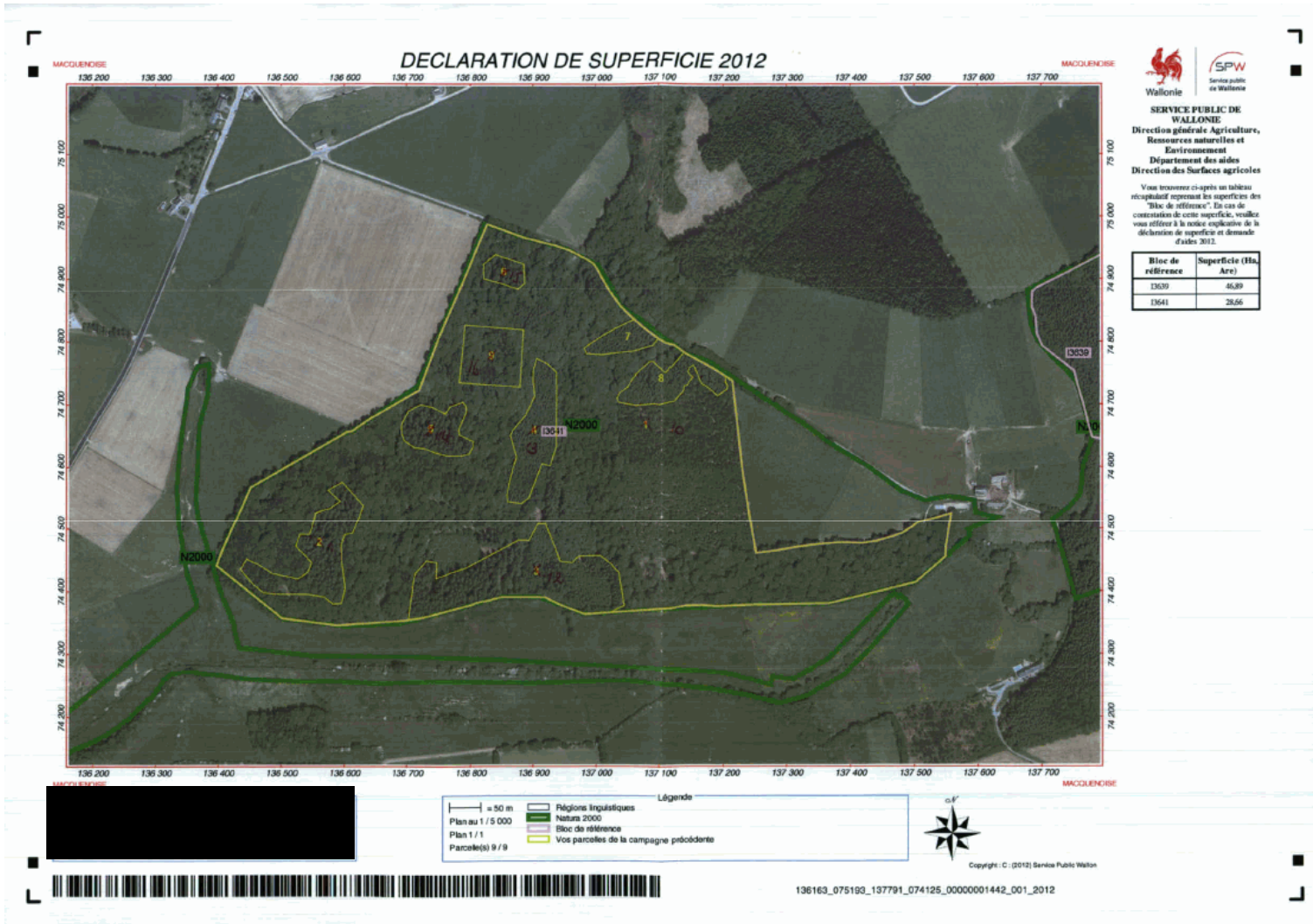

DIRECTION GÉNÉRALE OPÉRATIONNELLE
 DE L'AGRICULTURE, DES RESSOURCES NATURELLES ET DE L'ENVIRONNEMENT



Subventions supplémentaires

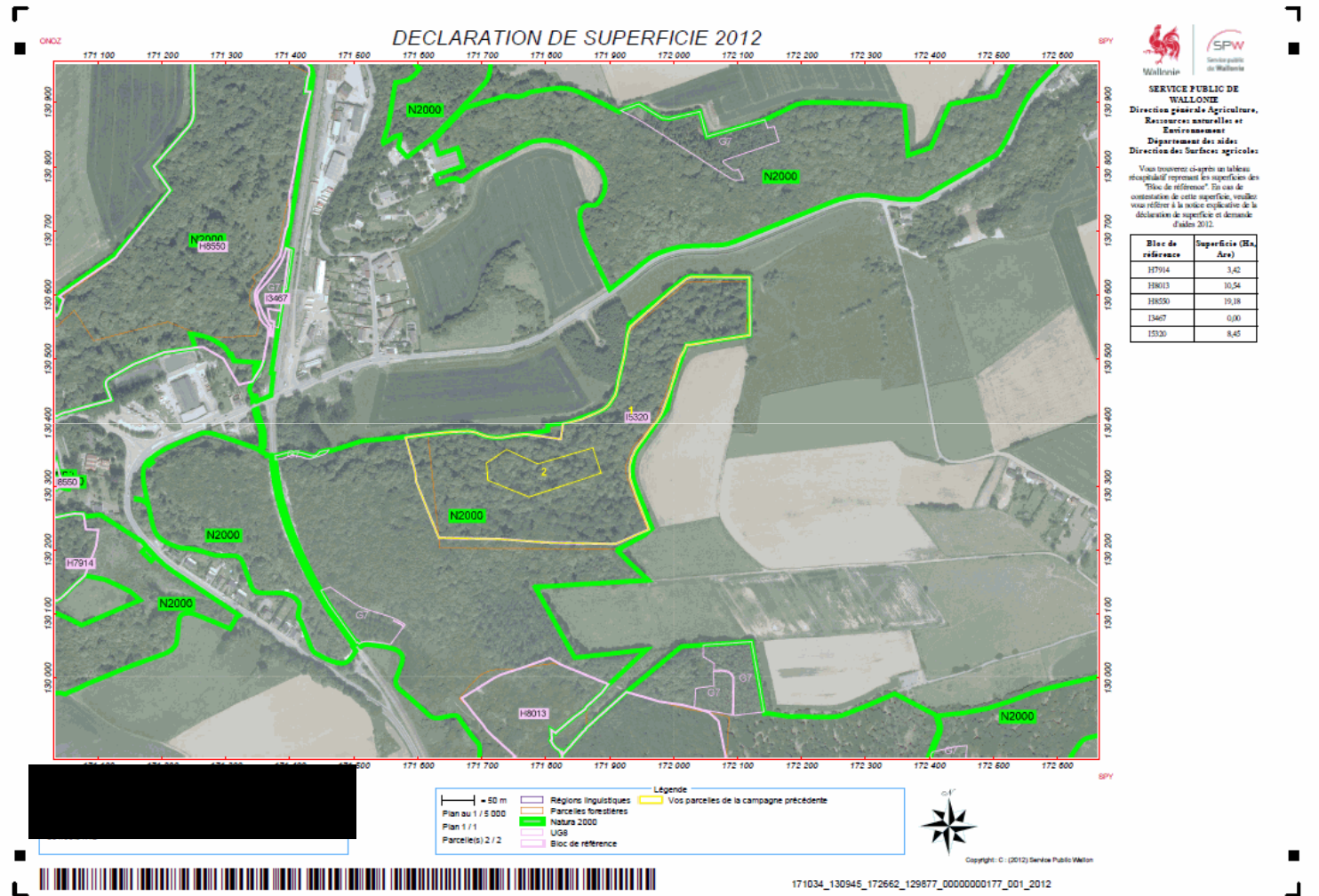

SERVICE PUBLIC DE WALLONIE
 Direction générale Agriculture, Ressources naturelles et Environnement
 Département des aides
 Direction des Surfaces agricoles

Vous trouverez ci-après un tableau récapitulatif représentant les superficies des "Blocs de référence". En cas de contestation de cette superficie, veuillez vous référer à la notice explicative de la déclaration de superficie et demande d'aides 2012.

Bloc de référence	Superficie (Ha. Ane)
H7914	3,42
H8013	10,54
H8550	19,18
I3467	0,00
I5320	8,45

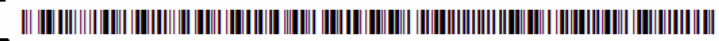

171034_130945_172662_129877_00000000177_001_2012



DIRECTION GÉNÉRALE OPÉRATIONNELLE
 DE L'AGRICULTURE, DES RESSOURCES NATURELLES ET DE L'ENVIRONNEMENT



Mise à jour continue

• Multiples sources d'informations

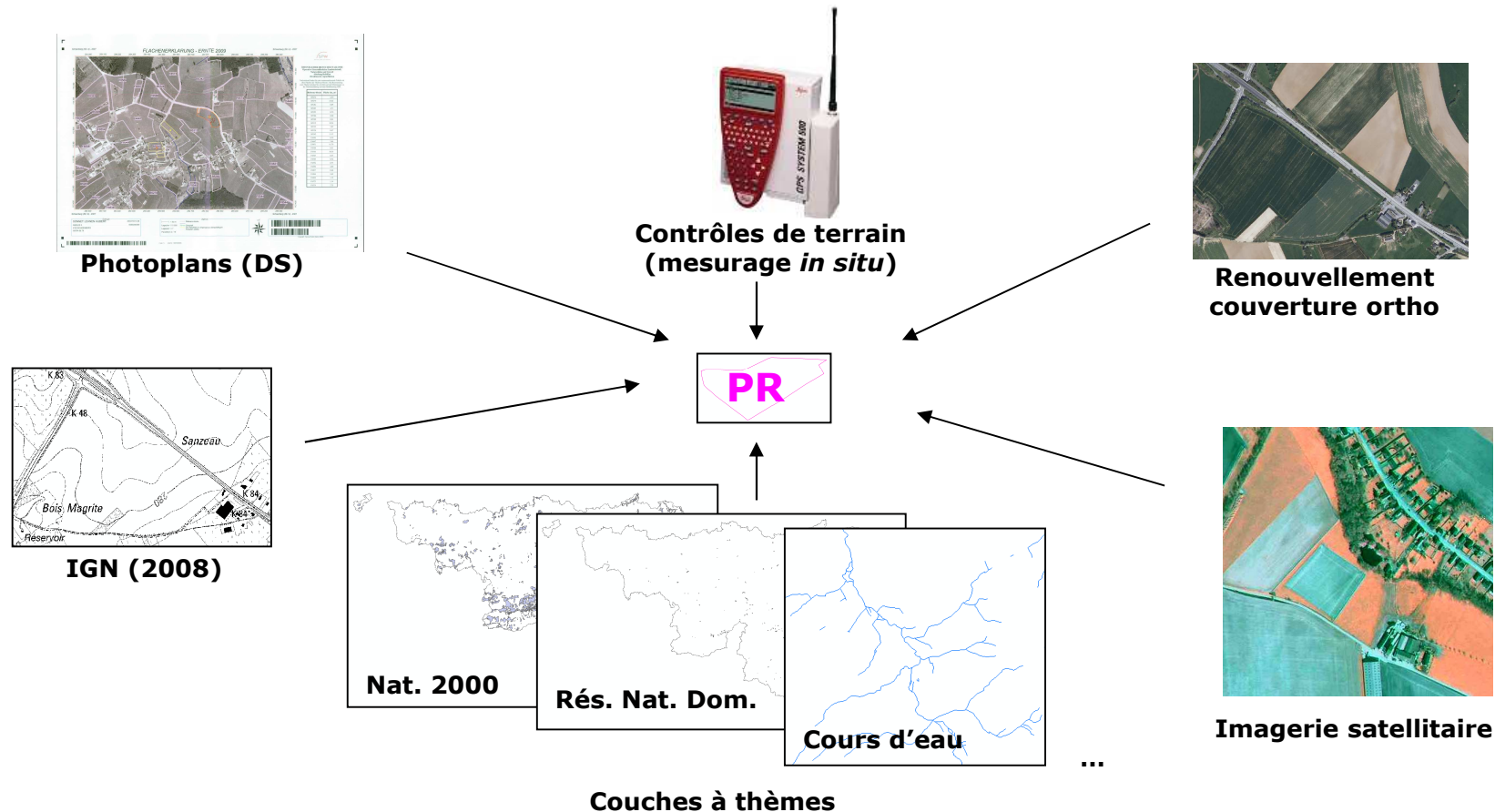

3^{ème} étape..CALCULER

- **CROSS CHECK**
- **AREA**
- **ADMISSIBILITES**
- **Paiements après contrôles**
 - À 100 % administratif
 - À 5% sur place via le DPC NOTIFICATION



Bilan 2010 - 2011 - 2012

N2000 agri

	2010	2011	2012
Nombre d'ha	642 ha	20 794 ha	(±23 000 ha)
Cible PwDR	14 500 ha	18 000 ha	21 600 ha
Dossiers payés	92	2 613	(±3 000 ha)
Montant	93592	2 114 161	



Bilan 2010 - 2011 - 2012

N2000 forêt

	2010	2011	2012
Dossiers rentrés	33	407	394
Dossiers acceptés	18	303	
Nombre d'ha	212,8 ha	11622 ha	± 13 000 ha
Cible PwDR	14 427 ha	20 251 ha	26 275 ha
Montant	8569,9€	223 268€	± 260 000€



DIRECTION GÉNÉRALE OPÉRATIONNELLE
DE L'AGRICULTURE, DES RESSOURCES NATURELLES ET DE L'ENVIRONNEMENT



SPW
Service public
de Wallonie

enjeux et objectifs

- **Recommandations**

innovation, souplesse et réactivité



*Un seul élément manquant
peut ne pas faire aboutir l'ensemble*



DIRECTION GÉNÉRALE OPÉRATIONNELLE
DE L'AGRICULTURE, DES RESSOURCES NATURELLES ET DE L'ENVIRONNEMENT
35

Journée d'information de l'OP Wallon, 3 février 2012



SPW
Service public
de Wallonie

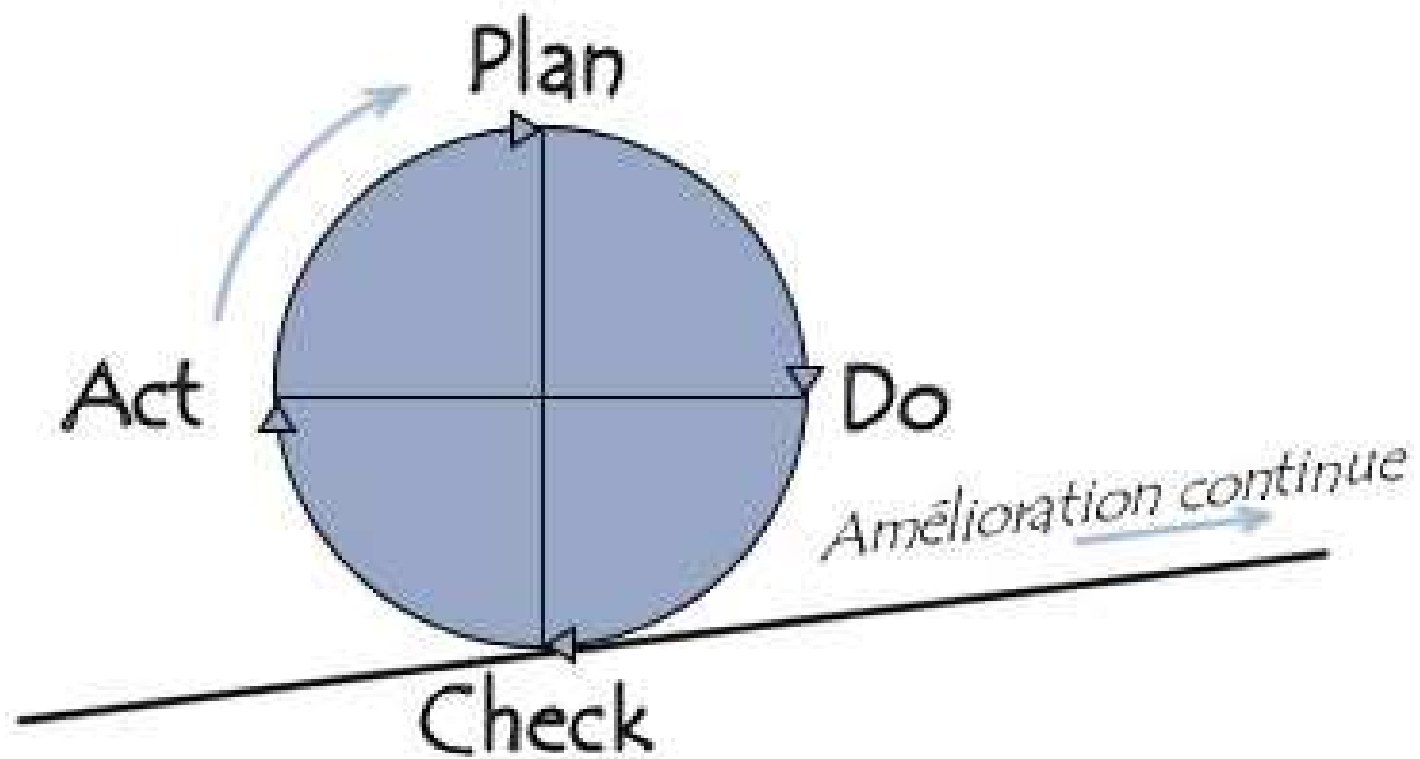

DIRECTION GÉNÉRALE OPÉRATIONNELLE
DE L'AGRICULTURE, DES RESSOURCES NATURELLES ET DE L'ENVIRONNEMENT



Wallonie



Service public
de Wallonie

Merci pour votre participation



Le travail continue !



DIRECTION GÉNÉRALE OPÉRATIONNELLE
DE L'AGRICULTURE, DES RESSOURCES NATURELLES ET DE L'ENVIRONNEMENT

37

Journée d'information de l'OP Wallon, 3 février 2012



Wallonie



Service public
de Wallonie